



Quem
Somos nas
Misericórdias

QSNI
2024



Limpeza Hospitalar
Limpeza Geral
Lavandaria
Casas de Banho
Higiene de Mãos



T. +351 252 218 812
Chamada para rede fixa nacional
E. geral@inovgrupo.com
M. Rua António Joaquim Campos Monteiro, 700
4780-165 Santo Tirso



FICHA TÉCNICA

Produção: União das Misericórdias Portuguesas
Realização: Gabinete de Comunicação e Imagem
Coordenação: Bethania Pagin
Design Gráfico: Mário Henriques
Impressão e Acabamento: Grafisol
ISBN: 978-989-8375-29-2
Número de edição: 1ª edição
Depósito Legal: 294525/09
Março de 2024



Contactos:

Rua de Entrecampos, 9 1000-151 Lisboa
Tel.: 21 811 05 40
Fax: 21 811 05 45
Email: secretaria.geral@ump.pt
www.ump.pt | www.crm.ump.pt

ÍNDICE

Mensagem do Presidente.....	06
Órgãos Sociais	08
Linhas de Serviço e Áreas de Atuação	10
Apoio aos Órgãos Sociais	12
Serviços de Suporte da UMP	12
Equipamentos da UMP.....	12



Açores 14



Madeira 62

Índice geral.....	94
Misericórdias inativas	98

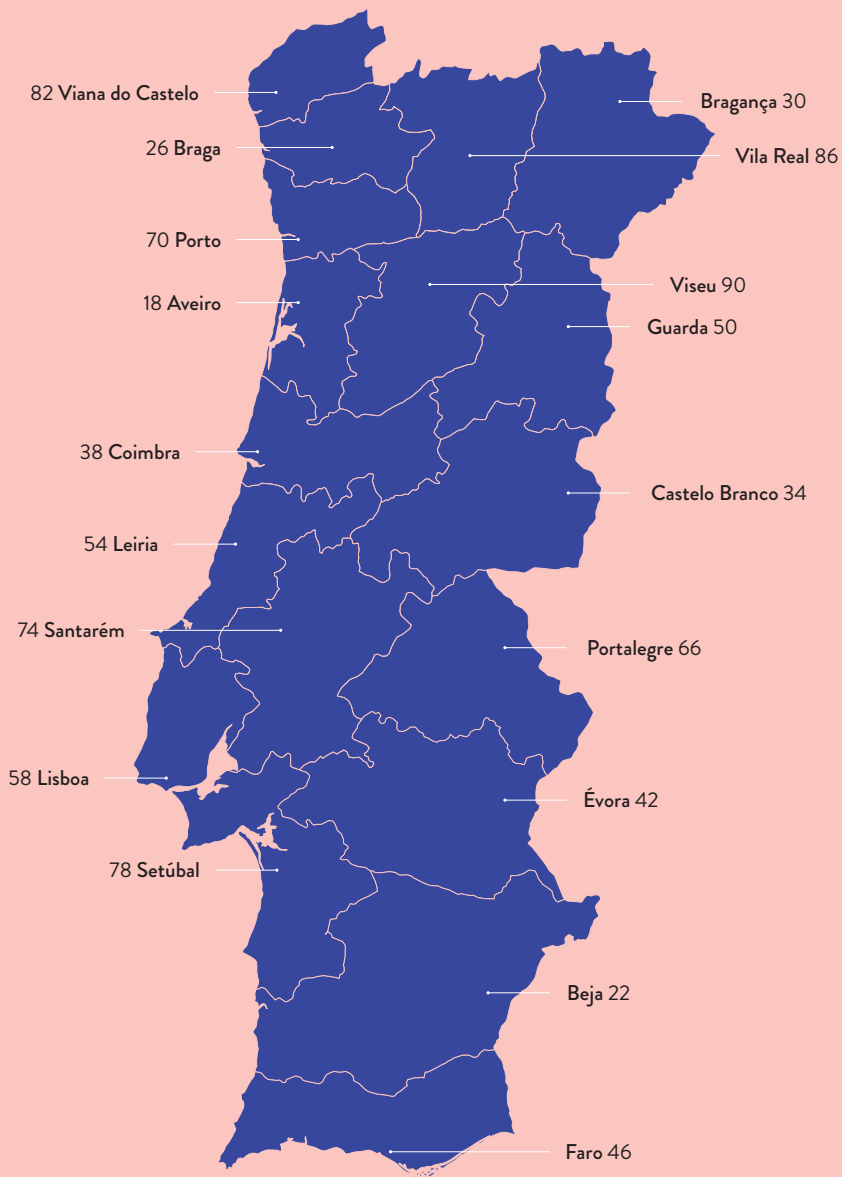



Manuel de Lemos

Presidente da UMP

Mensagem do Presidente Sempre do lado da solução

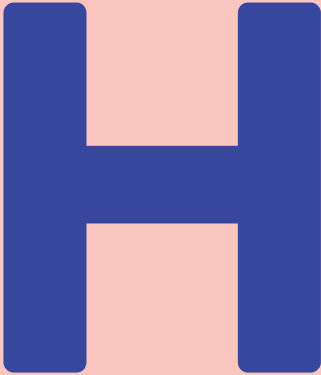

Há 18 anos, entendeu a União das Misericórdias Portuguesas dar visibilidade aos rostos que, diariamente, levam a cabo uma missão assente na solidariedade e no bem-estar da comunidade.

Somos um movimento de pessoas para pessoas, um movimento marcado pelos afetos e constituído por um enorme conjunto de rostos sem os quais o nosso trabalho não seria possível. Falo dos dirigentes, nesta brochura representados pelos provedores, mas também dos irmãos, dos voluntários, dos trabalhadores, dos utentes e dos parceiros. “Todos! Todos! Todos!”, como referiu Sua Santidade o Papa

Francisco, na visita a Lisboa, por ocasião da Jornada Mundial da Juventude.

E somos muitos! Somos 388 Misericórdias que, um pouco por todo o território nacional, reafirmam diariamente a disponibilidade para servir uma causa com mais de cinco séculos, assente nas 14 obras de misericórdia.

Por isso, todos somos determinantes para continuar a levar adiante esta chama de bem-fazer e solidariedade, mesmo num cenário marcado por incertezas e dificuldades. Como geração que assume, no presente, o legado do passado e a ambição do futuro, teremos de robustecer a determinação dos nossos valores, a excelência da nossa missão e o orgulho de uma identidade única.

A permanência dos desafios com que seremos confrontados no futuro próximo convoca-nos a reafirmar a nossa disponibilidade em prol desta causa. Mas saibam que a UMP vai continuar a desenvolver todos os esforços no sentido de apoiar as Misericórdias.

Enquanto presidente da UMP, resta-me agradecer o vosso trabalho e, mais uma vez, destacar o orgulho que tenho em poder servir e representar um movimento de pessoas que se colocam sempre do lado da solução, mesmo nos momentos mais difíceis.

ÓRGÃOS SOCIAIS

MESA DA ASSEMBLEIA GERAL

assembleiageral@ump.pt



Presidente

José Albino da Silva Peneda
Porto



1º Vice-Presidente

Fernando Cardoso Ferreira
Setúbal



2º Vice-Presidente

Victor Moreira Machado
Oliveira de Azeméis



1º Secretário

António Alexandre
Tomar



2º Secretário

Maria da Conceição Pereira
Caldas da Rainha

SECRETARIADO NACIONAL

secretaria.geral@ump.pt



Presidente*

Manuel de Lemos
Irmandade da Misericórdia
e de São Roque de Lisboa



Vice-Presidente*

Carlos Andrade
Mafra



Vice-Presidente*

com funções de tesoureiro
José Rabaça
Moscavide



Vice-Presidente*

Humberto Carneiro
Póvoa de Lanhoso



Vogal

Miguel Raimundo
Estremoz



Vogal

Patrícia Seromenho
Albufeira



Vogal

Maria Amélia Ferreira
Marco de Canaveses



Vogal*

Manuel Maia Frazão
Pernes



Vogal

Constantino Fragoso Pinto
Amadora



Vogal

Nuno Reis
Barcelos



Vogal
Júlio Norte
Mortâgua



Suplente
Débora Soares
Castro Daire



Suplente
Paulo Gravato
Vagos



Suplente
Fernando Campos
Boticas



Suplente
Joaquim Morão Dias
Idanha-a-Nova



Suplente
José Augusto Silveira
Amarante

*Elementos do Secretariado Nacional
que integram o Secretariado Executivo

CONSELHO FISCAL

conselhofiscal@ump.pt



Presidente
António Tavares
Porto



1º Secretário
Armando Jorge de Carvalho
Vila Franca de Xira



2º Secretário
Eugénia Leal
Vila Franca do Campo



1º Suplente
Maria Luísa Moreira
Portalegre



2º Suplente
Carlos Feliciano Marques
Alcobaça

CONSELHO NACIONAL

conselhonacional@ump.pt



Presidente
Francisco Rodrigues de Araújo
Arcos de Valdevez



1º Vice-Presidente
Rui Filipe Rato
Cantanhede



2º Vice-Presidente
João Manuel Santos Henriques
Mogadouro



1º Secretário
Hélder Silva
Vila Nova da Barquinha



2º Secretário
Nélia Cláudia Franco Martins
Machico

O Conselho Nacional é ainda constituído pelos presidentes dos Secretariados Regionais e pelo presidente da União Regional das Misericórdias dos Açores (URMA)

LINHAS DE SERVIÇO E ÁREAS DE ATUAÇÃO

AÇÃO SOCIAL

Secretariado Nacional: Constantino

Fragoso Pinto

Direção: Susana Branco

Tel.: 918 784 303

susana.branco@ump.pt

Equipa: Ana Martins, Elisabete Martins
e Francisca Ferreira

APOIO A PROJETOS E FUNDOS EUROPEUS

Secretariado Nacional: José Júlio Norte,

com apoio de Joaquim Morão Dias

e Fernando Campos

Direção: Mariano Cabaço

Tel.: 965 391 300

mcabaco@ump.pt

Equipa: Diana Talete

ASSUNTOS JURÍDICOS

assuntos.juridicos@ump.pt

Secretariado Nacional: Miguel Raimundo,

com apoio de Débora Soares

Direção: Alexandra Estrela

Equipa: João Miguel Rocha e Patrícia Duarte

AUDITORIAS

auditoria@ump.pt

Secretariado Nacional: José Rabaça

Direção: Márcio Borges

Tel.: 962 027 275

marcio.borges@ump.pt

Equipa: Hugo Pereira

CENTRAL DE NEGOCIAÇÕES

central.negociacoes@ump.pt

Secretariado Nacional: José Rabaça

Direção: Hélder Silva

gestao.protocolos@ump.pt

Equipa: Filipa Cruz

CENTRO DE DOCUMENTAÇÃO E INFORMAÇÃO

cdi@ump.pt

Secretariado Nacional: Manuel de Lemos

Direção: Filipa Cruz

Tel.: 927 410 477

fcruz@ump.pt

Equipa: Patrícia Catarino

CENTRO DE FORMAÇÃO PROFISSIONAL

ceforcordia@ump.pt

Secretariado Nacional: Patrícia Seromenho*

Direção: Mariano Cabaço

Tel.: 965 391 300

mcabaco@ump.pt

Equipa: Diana Talete

*Área assumida interinamente pelo vice-
presidente Carlos Andrade

COMUNICAÇÃO E IMAGEM

comunicacao@ump.pt

Secretariado Nacional: Nuno Reis

Direção: Bethania Pagin

Tel.: 927 983 122

comunicacao@ump.pt

Equipa: Ana Cargaleiro de Freitas
e Duarte Ferreira

GRUPO MISERICÓRDIAS SAÚDE

Cuidados Hospitalares

gms@ump.pt

Secretariado Nacional: Humberto Carneiro

Conselho de gestão: Humberto Carneiro,

Maria Amélia Ferreira, Paulo Coelho

e Joaquim Salazar Coimbra

Equipa: Linda Marques e Sílvia Almeida

Cuidados Continuados e Envelhecimento

cuidadoscontinuados@ump.pt

farmaceuticos@ump.pt

Secretariado Nacional: Maria Amélia Ferreira

Equipa: Elisabete Martins e Paula Nobre

Rede de farmacêuticos: Ana Catarina Vieira,

Ana Lúcia Reis, Ana Teresa Gouveia,

António Peres, Catarina Candeias,

Djamila Santos, Joana Ferreira, Joana Ribeiro,

Marta Mendes e Sónia Sousa

JORNAL VOZ DAS MISERICÓRDIAS

Secretariado Nacional e direção: Nuno Reis

Edição: Bethania Pagin

Tel.: 927 983 122

jornal@ump.pt

Equipa: Ana Cargaleiro de Freitas

e Duarte Ferreira

PATRIMÓNIO CULTURAL

g.p.cultural@ump.pt

Secretariado Nacional: Nuno Reis,

com apoio de José Augusto Silveira

Direção: Mariano Cabaço

Tel.: 965 391 300

mcabaco@ump.pt

Equipa: Diana Talete e Pedro Raimundo

PATRIMÓNIO E HABITAÇÃO

secretaria.geral@ump.pt

Secretariado Nacional: Manuel Maia Frazão

Direção: Filipa Cruz

Tel.: 927 410 477

fcruz@ump.pt

Equipa: Filipa Gomes e Patrícia Catarino

PLATAFORMA REDE UMP

misericordias@ump.pt

Secretariado Nacional: Manuel de Lemos

Direção: Filipa Cruz

Tel.: 927 410 477

fcruz@ump.pt

Equipa: Filipa Gomes e Patrícia Catarino

RELAÇÕES COM A ECONOMIA SOCIAL

Secretariado Nacional: Manuel de Lemos,
com apoio de Paulo Gravato

Direção: Mariano Cabaço

Tel.: 965 391 300

mcabaco@ump.pt

Equipa: Diana Talete

RELAÇÕES INTERNACIONAIS

Secretariado Nacional: Manuel de Lemos
e Constantino Fragoso Pinto

Direção: Natália Gaspar

Tel.: 967 641 851

TURICÓRDIA

turicordia@ump.pt

Secretariado Nacional: Constantino Fragoso Pinto

Direção: Natália Gaspar

Tel.: 967 641 851

VOLUNTARIADO

voluntariado@ump.pt

Secretariado Nacional: Patrícia Seromenho

Direção: Mariano Cabaço

Tel.: 965 391 300

mcabaco@ump.pt

APOIO AOS ÓRGÃOS SOCIAIS

Chefe de Gabinete do Presidente

Aurelino Ramalho
Tel.: 961 220 027
aramalho@ump.pt

Secretaria-Geral

Filipa Cruz
secretaria.geral@ump.pt

SERVIÇOS DE SUPORTE

Secretaria-Geral

Filipa Cruz
secretaria.geral@ump.pt
Informática
helpdesk@ump.pt

Contabilidade, Gestão Financeira e Recursos Humanos

Rute Sousa
departamento.financeiro@ump.pt

EQUIPAMENTOS DÀ UMP

Conselho Coordenador

José Rabaça
Maria Amélia Ferreira
Constantino Fragoço Pinto
Manuel Maia Frazão
Joaquim dos Santos Guardado
Infância Pamplona
Carlos Ramos
Aurelino Ramalho

Centro de Apoio a Deficientes João Paulo II e Escola de Educação Especial Os Moinhos

Joaquim dos Santos Guardado
Apartado 93
2496-908 Fátima
Tel.: 249 530 360
centro.joaopauloii@ump.pt

Centro de Apoio a Deficientes Luís da Silva

Aurelino Ramalho
Herdade da Fuseira e do Álamo
Rio dos Moinhos - Apartado 43
7150-999 Borba
Tel: 268 241 250
centro.luisdasilva@ump.pt

Centro de Apoio a Deficientes Santo Estêvão

Infância Pamplona
Abraveses – Apartado 4040
3516-909 Viseu
Tel.: 232 410 580
centro.santoestevao@ump.pt

Lar Dr. Virgílio Lopes

Carlos Ramos
Rua Forte de Santa Apolónia, Lote 4
1900-237 Lisboa
Tel.: 218 133 072
lar.virgiliolopes@ump.pt

Unidade de Cuidados Continuados Bento XVI

Joaquim dos Santos Guardado
Cabeço dos Moinhos, 120
2495-560 Fátima
Tel: 249 413 690
bentoxvi@ump.pt

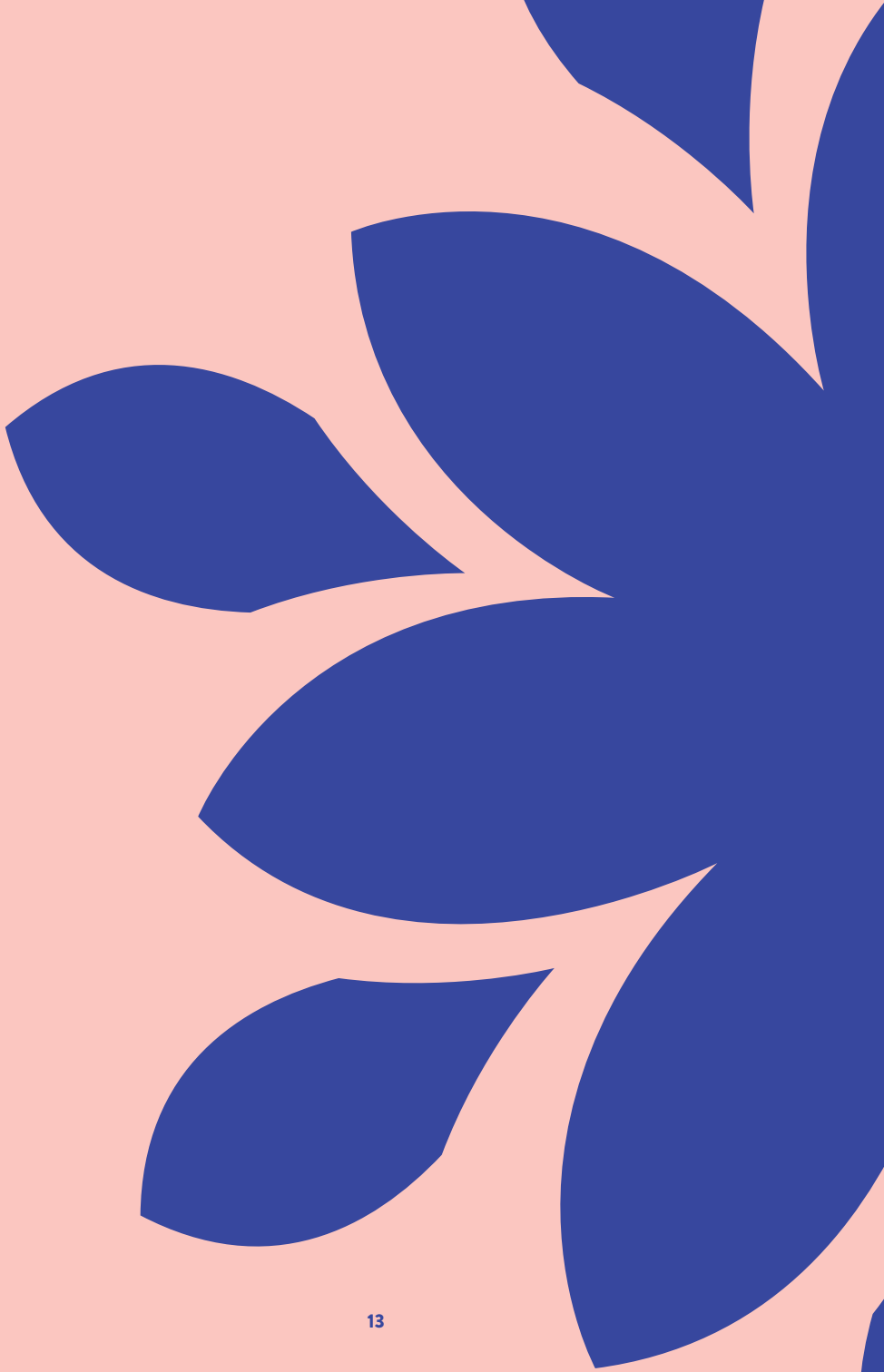

AÇORES

UNIÃO REGIONAL

urma@ump.pt

Coordenação

Manuel de Lemos e José Rabaça

Presidente

Bento Barcelos

Angra do Heroísmo

Secretário

Marco Paulo Neves da Silva

Horta

Tesoureiro

Ângelo Medeiros Furtado

Povoação

*Composição da Mesa Coordenadora da URMA

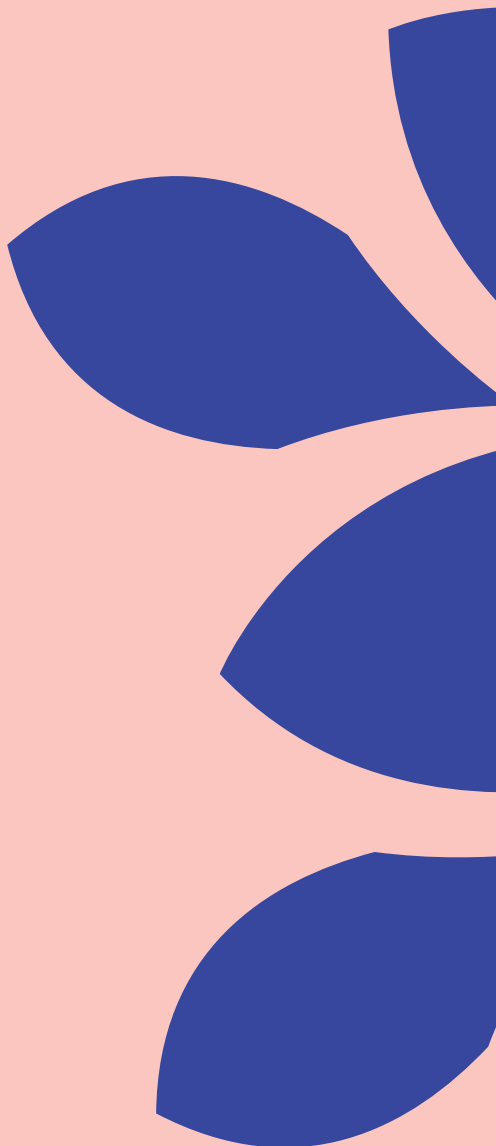

The background features a stylized floral pattern with large, overlapping petals in shades of blue and pink. The number 23 is prominently displayed in the center in a large, white, sans-serif font.

23

Misericórdias



Altaires

Olga do Natal Tristão da Costa
Canada da Cooperativa, 9
9700-301 Altaires

scmaltaires@sapo.pt
Tel.: 295 908 660 | Fax: 295 908 660
Data de fundação: 1989



Angra do Heroísmo

Bento Barcelos
Rua Professor Augusto Monjardino
9700-020 Angra do Heroísmo

Tel.: 295 204 840 | Fax: 295 628 987
scmah@scmah.pt
www.scmah.com
Data de fundação: 1498



Calheta

Pe. Manuel António dos Santos
Rua 25 de Abril, 3
9850-032 Calheta - S. Jorge

Tel.: 295 416 665
scmcalheta@sapo.pt
Data de fundação: 1931



Corvo

Marco P. Bettencourt Pereira
Rua do Jogo da Bola
9980-024 Corvo

Tel.: 292 590 320
geral@sccorvo.pt
Data de fundação: 1965



Divino Espírito Santo da Maia

Laudalino Moniz Rodrigues
Rua Santa Catarina
9625-337 Maia - S. Miguel

Tel.: 296 442 255 | Fax: 296 442 370
geral@scmaia.com
www.scmaia.com
Data de fundação: 1919



Horta

Marco Paulo Neves da Silva
Rampa de S. Francisco, 1
9900-033 Horta

Tel.: 292 207 500
geral@scmhorta.pt
www.scmhorta.pt
Data de fundação: 1520



Lajes das Flores

Esmeralda Câmara Lourenço
Rua da Autonomia, 2
9960-438 Lajes das Flores

Tel.: 292 590 440
scmlfiores@sapo.pt
Data de fundação: 1896



Lajes do Pico

Cláudio Gomes Lopes
Largo Edmundo Machado Ávila, 2
9930-126 Lajes do Pico

Tel.: 292 679 350
geral@scmlp.pt
www.scmlp.pt
Data de fundação: 1592



Madalena do Pico

José A. Oliveira Amaral
Estrada Longitudinal, 1
9950-322 Madalena do Pico

Tel.: 292 628 450 | Fax: 292 240 904
geral@scmmadalena.org
www.scmmadalena.com
Data de fundação: 1955



Nordeste

Victor Sérgio Raposo de Lima
Rua dos Clérigos, 2
9630-000 Nordeste

Tel.: 296 480 050 | Fax: 296 480 059
geral@misericordiadenordeste.com
www.misericordiadenordeste.com
Data de fundação: 1912



Ponta Delgada

Américo Natalino Pereira Viveiros
Campo de São Francisco
9500-153 Ponta Delgada

Tel.: 296 287 415 | Fax: 296 004 719
geral@scmpdl.pt
www.scmpdl.pt
Data de fundação: 1513



Povoação

Ângelo Medeiros Furtado
Rua Pe. Ernesto Jacinto Raposo, 32
9650-428 Povoação - S. Miguel

Tel.: 296 550 300 | Fax: 296 550 305
geral@scm-povoacao.pt
www.scm-povoacao.pt
Data de fundação: 1932

**Praia da Vitória**

Francisco Silva Ferreira
Rua do Hospital, 18
9760-475 Praia da Vitória

Tel.: 295 512 127 | Fax: 295 543 442

info@misericordia-praia.org

www.misericordia-praia.pt

Data de fundação: 1498

**Ribeira Grande**

Nelson Tavares Correia
Rua Nossa Senhora da Conceição,
84, 9600-523 Ribeira Grande

Tel.: 296 470 110 | Fax: 296 470 115

geral@scmrg.pt

www.scmrg.pt

Data de fundação: 1593

**Santa Cruz da Ilha das Flores**

Dora Maria Valadão
Rua Comandante Souto Cruz

9970-316 Santa Cruz das Flores

Tel.: 292 590 252 | Fax: 292 590 265

scmscf@mail.telepac.pt

www.scmscf.pt

Data de fundação: 1876

**Santo António da Lagoa**

António da Ponte Borges
Avenida do Conselheiro Poças Falcão,
12A

9560-016 Santa Cruz - Lagoa

Tel.: 296 960 190

scmsala@scmlacores.com

www.scmlacores.com

Data de fundação: 2001

**São Roque do Pico**

Maria Manuela Goulart Pereira
Rua Dr. Tibério Ávila Brasil, 3
9940-365 S. Roque do Pico

Tel.: 292 648 200 | Fax: 292 648 208

geral@scmsrp.pt

Data de fundação: 1954

**Vila da Praia da Graciosa**

Valdemiro Santos Vasconcelos
Rua Dr. Brito Albuquerque, 5
9880-230 São Mateus,

Santa Cruz da Graciosa

Tel.: 295 712 042 | Fax: 295 712 251

scmvilapraia@sapo.pt

www.scmvilapraia.pt

Data de fundação: 1905

**Vila das Velas**

Ana Paula Bettencourt
Rua Dr. Miguel Teixeira, 1
9800-550 Velas - S. Jorge

Tel.: 295 430 010 | Fax: 295 430 019

misericordiasvelas.provedoria@gmail.com

www.scmvelas.pt

Data de fundação: 1543

**Vila de Santa Cruz da Graciosa**

Adelaide Medina Teles
Rua do Mercado, 4

9880-373 Santa Cruz da Graciosa

Tel.: 295 712 588 | Fax: 295 712 588

misericordiascg@hotmail.com

Data de fundação: 1575

**Vila de São Sebastião**

Elisabete Barcelos
Rua Nova, 6
9700-631 Vila de S. Sebastião

Tel.: 295 904 161

geral@scmvss.pt

Data de fundação: 1516

**Vila do Porto**

Rui Manuel Figueiredo Melo
Rua Dr. João de Deus Vieira, 65
9580-528 Vila do Porto

Tel.: 296 883 356 | Fax: 296 883 359

santacasavdp@sapo.pt

Data de fundação: 1577

**Vila Franca do Campo**

Eugénia Leal
Rua Gonçalo Velho, 32
9680-157 Vila Franca do Campo

Tel.: 296 539 020 | Fax: 296 539 024

scmvfc@gmail.com

www.scmvfc.pt

Data de fundação: 1551

AVEIRO

SECRETARIADO REGIONAL

secregional.aveiro@ump.pt

Coordenação

Carlos Andrade e Paulo Gravato

Presidente

António Pina Marques

Vale de Cambra

Primeiro Secretário

Jorge Castro Madeira

Águeda

Segundo Secretário

Maria do Rosário Carvalho

Aveiro

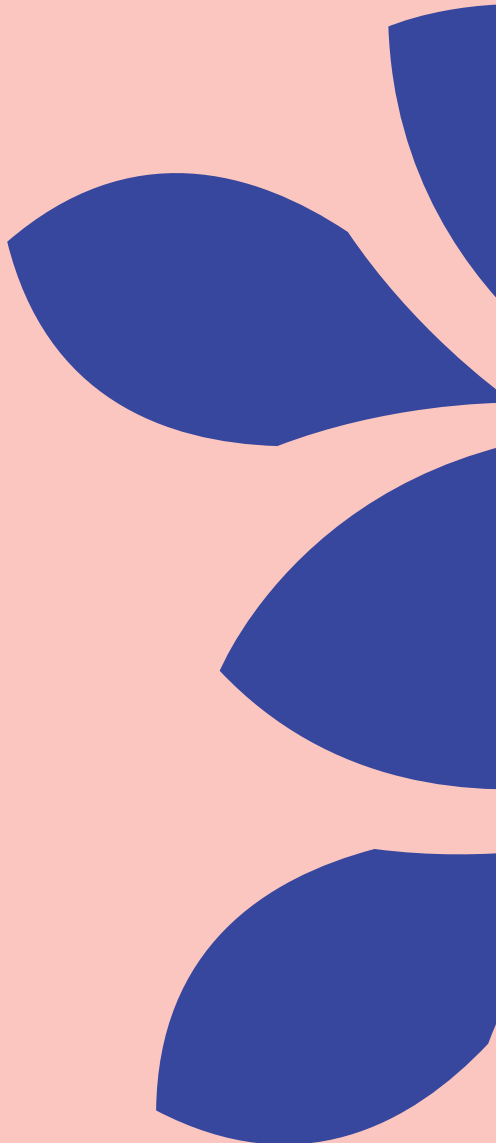



21

Misericórdias



Águeda

Jorge Castro Madeira
Rua da Misericórdia, 219
3750-130 Águeda

Tel.: 234 690 351 | Fax: 234 601 630

secretaria.geral@scm-agueada.pt

www.scm-agueada.pt

Data de fundação: 1859



Albergaria-a-Velha

José Manuel Silva Pedro
Largo da Misericórdia
– Assilho

3850-096 Albergaria-a-Velha

Tel.: 234 529 470

secretaria@misericordiadealbergaria.pt

www.misericordiadealbergaria.pt

Data de fundação: 1923



Anadia

Carlos Soares de Matos
Rua Alexandre Seabra, 29 - Ap. 85
3780-230 Anadia

Tel.: 231 512 245 | Fax: 231 511 338

geral@misericordiaanadia.pt

www.misericordiaanadia.pt

Data de fundação: 1908



Arouca

Victor Gomes Brandão
Rua Dr. António Casimiro Leão
Pimentel, 4, 4540-132 Arouca

Tel.: 256 940 500 | Fax: 256 940 509

secretaria.geral@scmarouca.com

www.scmarouca.com

Data de fundação: 1610



Aveiro

Maria do Rosário Carvalho
Rua Combatentes Grande Guerra,
1, 3810-087 Aveiro

Tel.: 234 426 732

rcarvalho.prov@scmaveiro.pt

www.scmaveiro.pt

Data de fundação: 1498



Castelo de Paiva

Artur Vasconcelos Oliveira
S.Geão - Sobrado
4550-131 Castelo de Paiva

Tel.: 255 690 500 | Fax: 255 690 509

scmcplar@sapo.pt

www.scmcpaiva.pt

Data de fundação: 1946



Espinho

Pedro Gonçalves de Sousa
Rua da Idanha, 300-320 - Ap. 15
4501-908 Espinho

Tel.: 227 330 900 | Fax: 227 330 909

scme@scme.pt

www.scme.pt

Data de fundação: 1937



Estarreja

Rosa de Fátima Figueiredo
Av. do Hospital, 3
3865-206 Salreu

Tel.: 234 843 056 | Fax: 234 845 269

provedora@scmestarreja.pt

www.scmestarreja.pt

Data de fundação: 1935



Ílhavo

Margarida São Marcos
Rua Domingos Ferreira Pinto Basto,
6/10, 3830-177 Ílhavo

Tel.: 234 329 430 | Fax: 234 329 431

geral@scmilhavo.pt

www.scmilhavo.pt

Data de fundação: 1919



Mealhada

João Moreira Peres
Rua Dr. Costa Simões, 42 - Ap. 12
3050-326 Mealhada

Tel.: 231 202 378 | Fax: 231 201 378

geral@scmmealhada.pt

www.scmmealhada.pt

Data de fundação: 1906



Murtosa

Nuno Valente Nascimento Bessa
Rua António José de Freitas
Guimarães, 1, 3870-208 Murtosa

Tel.: 234 860 360 | Fax: 234 860 361

scmmurtosa@misericordiamurtosa.pt

www.misericordiamurtosa.pt

Data de fundação: 1926



Oliveira de Azeméis

Victor Moreira Machado
Rua da Abelheira, 571
3720 -137 Oliveira de Azeméis

Tel.: 256 600 840

geral@scmoa.pt

www.scmoa.pt

Data de fundação: 1891

**Oliveira do Bairro**

Leontina Novo
Rua da Misericórdia, 37
3770-215 Oliveira do Bairro

Tel.: 234 730 400 | 913 374 219

geral@misericordiaob.pt

www.misericordiaob.pt

Data de fundação: 1920

**Ovar**

Álvaro José da Silva
Rua Dr. Francisco Zagalo, 228
3880-225 Ovar

Tel.: 256 579 940

geral@scmovar.pt

www.misericordia-ovar.pt

Data de fundação: 1910

**Sangalhos**

Carlos Santiago
Rua Narciso da Marça, 262 - Ap.
69, 3781-908 Sangalhos

Tel.: 234 742 511 | Fax: 234 742 511

geral@mfsangalhos.pt

www.mfsangalhos.pt

Data de fundação: 1932

**Santa Maria da Feira**

José Miguel Ferraz
Alameda Fernando Pessoa, 78
4520-827 Santa Maria da Feira

Tel.: 256 331 050 | Fax: 256 331 067

geral@misericordia-feira.pt

www.misericordia-feira.pt

Data de fundação: 1579

**São João da Madeira**

José Pais Vieira
Rua Manuel Luís
Leite Júnior, 777

3700-183 São João da Madeira

Tel.: 256 837 240 | Fax: 256 837 299

scmsjm@misericordiasjm.org

www.misericordiasjm.org

Data de fundação: 1921

**Sever do Vouga**

Maria de Fátima Pereira Tavares
Rua da Meia Encosta, 32 - Calvário
3740-293 Sever do Vouga

Tel.: 234 555 493

misericordiasv@sapo.pt

www.misericordiaseverdovouga.pt

Data de fundação: 1961

**Vagos**

Paulo Gravato
Rua Pe. Vicente Maria da Rocha,
555, 3840-453 Vagos

Tel.: 234 799 180

misericordiadevagos@scmvagos.eu

www.misericordiadevagos.pt

Data de fundação: 1959

**Vale de Cambra**

António Pina Marques
Rua José António Martins, 312
3730-049 Vale de Cambra

Tel.: 256 420 790 | Fax: 256 420 798

geral@scmvlc.pt

www.scmvlc.pt

Data de fundação: 1952

**Vila de Cucujães**

Domingos José Ferreira
Rua Núcleo de Atletismo
de Cucujães, 215

3720-780 Vila de Cucujães

Tel.: 256 899 220 | Fax: 256 899 224

misericordia.cucujaes@gmail.com

www.misericordiadeucucujaes.pt

Data de fundação: 1937

BEJA

SECRETARIADO REGIONAL

secregional.beja@ump.pt

Coordenação

Patrícia Seromenho e José Rabaça

Presidente

Francisco José Ganhão

Odemira

Primeiro Secretário

Maria Isabel Estevens

Serpa

Segundo Secretário

José Alberto Jesus Rosa

Mértola

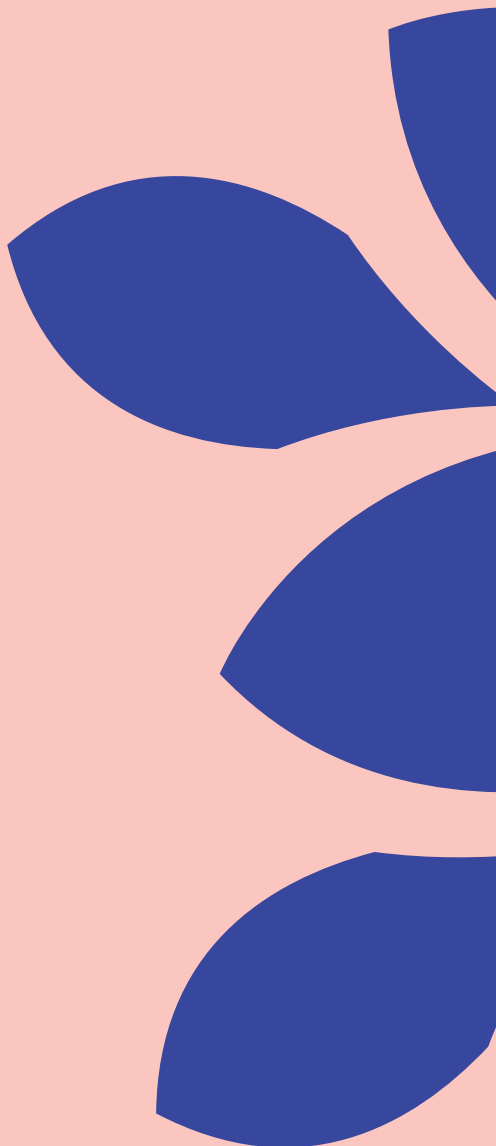

The background features a stylized floral pattern. The petals are dark blue, and the spaces between them are a light pink color. The overall design is symmetrical and modern.

16

Misericórdias

**Aljustrel**

Manuel Martins Frederico
Av. 25 de Abril, 5
7600-011 Aljustrel

Tel.: 284 603 710 | Fax: 284 603 710
scmasecretaria5@gmail.com

www.misericordialjustrel.com

Data de fundação: 1564

**Almodôvar**

Paulo Capela
Praça da República, 24
7700-041 Almodôvar

Tel.: 286 662 639 | Fax: 286 665 138

scmalmodovar@gmail.com

www.scmalmodovar.pt

Data de fundação: 1708

**Alvito**

Dinis Pinto
Bairro Tapada do Lucas - Ap. 13
7920-013 Alvito

Tel.: 284 485 193

misericordiaalvito@sapo.pt

www.scmalvito.pt

Data de fundação: 1520

**Beja**

João Paulo Ramôa
Rua D. Manuel I, 19
7800-306 Beja

Tel.: 284 324 133 | Fax: 284 327 800

geral@scmbeja.pt

www.scmbeja.pt

Data de fundação: 1500

**Cuba**

Francisco Galinha Orelha
Travessa do Convento - Ap. 14
7940-909 Cuba

Tel.: 284 418 032 | Fax: 284 415 303

scmcuba@mail.telepac.pt

www.misericordiadecuba.pt

Data de fundação: 1581

**Entradas**

Fernando Brito Palma
Largo da Misericórdia
7780-343 Entradas

Tel.: 917 609 018

Data de fundação: 1578

**Ferreira do Alentejo**

Olímpio José Fialho Raposo
Rua da Eira, 13 - Ap. 83
7900-195 Ferreira do Alentejo

Tel.: 284 738 020 | Fax: 284 739 880

geral@scmfa.pt

www.ferreiradoalentejo.pt

Data de fundação: 1541

**Mértola**

José Alberto Jesus Rosa
Achada de S. Sebastião
7750-295 Mértola

Tel.: 286 610 060

secretaria.scm@gmail.com

scmertola@gmail.com

www.misericordiademertola.pt

Data de fundação: 1558

**Messejana, Nossa Senhora da Assunção de**

Alda Góis
Praça 1º de Julho, 4

7600-318 Messejana

Tel.: 284 655 177 | Fax: 284 655 177

geralmisericordiamessejana@gmail.com

www.misericordiademessejana.com

Data de fundação: 1988

**Moura**

Maria Alice Plácido Piza
Av. Bombeiros Voluntários
7860-107 Moura

Tel.: 285 251 444 | Fax: 285 251 453

geral@larsaofrancisco.pt

www.larsaofrancisco.pt

Data de fundação: 1520

**Odemira**

Francisco José Ganhão
Av. Sacadura Cabral
7630-125 Odemira

Tel.: 283 327 600

geral@scmodemira.pt

www.scmodemira.pt

Data de fundação: 1569

**Ourique**

José Raul dos Santos
Rua dos Bombeiros Voluntários
de Ourique, 1, 7670-262 Ourique

Tel.: 286 510 700 | Fax: 286 512 468

geral@scmourique.pt

www.scmourique.pt

Data de fundação: 1569

**Serpa**

Maria Isabel Estevens
Largo São Francisco - Ap. 35
7830-909 Serpa

Tel.: 284 543 487 | Fax: 284 543 445

geral@scmserpa.pt

www.scmserpa.pt

Data de fundação: 1509

**Vidigueira**

Francisco Martins Gomes
Praça Vasco da Gama, 4
7960-226 Vidigueira

Tel.: 284 436 505

scmv-vidigueira@sapo.pt

www.scmvidigueira.pt

Data de fundação: 1498

**Vila Alva**

João Maria Estevens dos Santos
Rua de Santo António
7940-383 Vila Alva

Tel.: 284 495 177 | Fax: 284 495 510

svilaalva.social@gmail.com

www.scmvalva.com

Data de fundação: 1658

**Vila de Frades**

António Pereira Carapeto
Loteamento Poço da Figueira, lote
34, 7960-317 Vidigueira

Tel.: 284 436 416 | Fax: 284 436 330

stavilafrades@gmail.com

www.scm-viladefrades.pt

Data de fundação: 1565

BRAGA

SECRETARIADO REGIONAL

secregional.braga@ump.pt

Coordenação

Humberto Carneiro e Nuno Reis

Presidente

Emília Vilarinho Zão

Esposende

Primeiro Secretário

António Pinto Soares Peixoto

Fafe

Segundo Secretário

Luís Eugénio da Silva Carneiro

Vieira do Minho

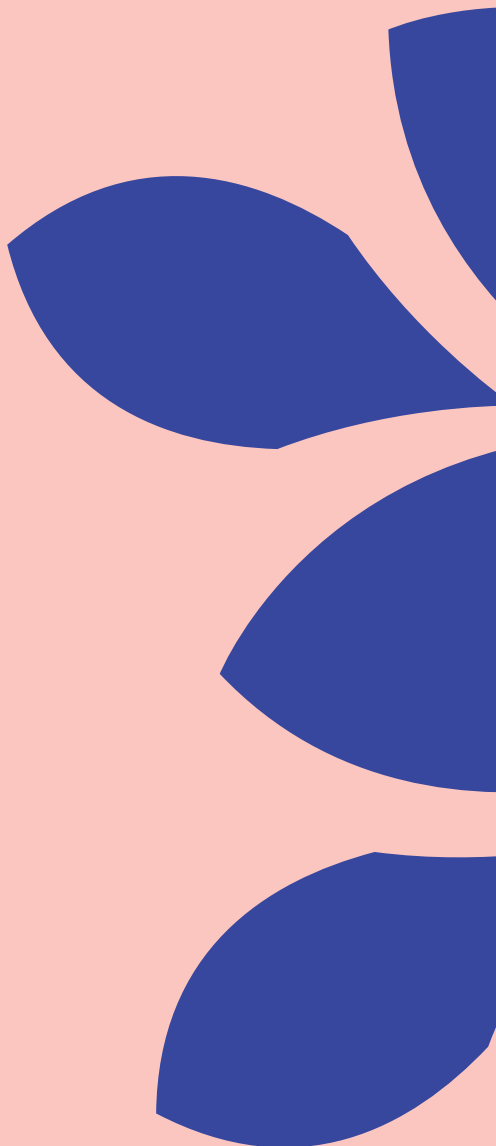

The background features a repeating pattern of stylized, overlapping leaf or petal shapes. The shapes are filled with a vibrant blue color, and the spaces between them are filled with a soft, light pink color. The overall effect is a dense, rhythmic floral design.

15

Misericórdias

**Amares**

Álvaro Silva
Rua Dr. Eduardo Gonçalves, 17-A
4720-345 Ferreiros

Tel.: 253 909 220 | Fax: 253 909 229

scmamares@scmamares.com

www.scmamares.com

Data de fundação: 1951

**Barcelos**

Nuno Reis
Campo da República
4750-275 Barcelos

Tel.: 253 802 270

santacasa@misericordiarbarcelos.pt

www.misericordiarbarcelos.org

Data de fundação: 1499

**Braga**

Bernardo Reis
Palácio do Raio, Rua do Raio, 400
4700-920 Braga

Tel.: 253 205 100 | Fax: 253 205 101

geral@scmbbraga.pt

www.scmbraga.net

Data de fundação: 1513

**Cabeceiras, São Miguel de Refojos**

Maria Natália Carvalho Correia
Rua João Paulo II, 492

4860-419 Cabeceiras de Basto

Tel.: 253 666 200 | Fax: 253 666 200

geral@scmcabeceiras.pt

www.scmcabeceiras.pt

Data de fundação: 1877

**Celorico de Basto, São Bento de Arnoia**

Maria da Graça Gonçalves da Mota
Largo do Mosteiro, 16

4890-036 Arnoia, Celorico de Basto

Tel.: 255 321 477 | Fax: 255 322 869

geral@scma-cbt.com

www.scma-cbt.com

Data de fundação: 1868

**Esposende**

Emília Vilarinho Zão
Av. Dr. Henrique Barros Lima
4740-203 Esposende

Tel.: 253 969 480 | Fax: 253 969 499

geral@scmesposende.pt

Data de fundação: 1579

**Fafe**

António Pinto Soares Peixoto
Rua Combatentes da Grande
Guerra, 174, 4820-250 Fafe

Tel.: 253 700 690 | Fax: 253 700 699

geral@scmfafe.pt

www.scmfafae.pt

Data de fundação: 1862

**Fão**

Raquel Vale
Av. Visconde S. Janeiro
4740-325 Fão

Tel.: 253 989 300 | Fax: 253 982 206

geral@scmfao.pt

www.scmfao.pt

Data de fundação: 1600

**Guimarães**

Eduardo Leite
Rua da Rainha D. Maria II, 48 - 2º
4800-431 Guimarães

Tel.: 253 415 457 | Fax: 253 514 745

geral@scmguimaraes.com

www.scmguimaraes.com

Data de fundação: 1511

**Póvoa de Lanhoso**

Humberto Carneiro
Rua da Misericórdia, 141 - Ap. 143
4830-503 Póvoa de Lanhoso

Tel.: 253 639 031 | Fax: 253 639 036

provedor@scmpl.pt

www.scmpl.pt

Data de fundação: 1928

**Riba de Ave**

Fernando Ferreira Guedes
Rua 25 de Abril - Ap. 16
4765-916 Riba de Ave

Tel.: 252 900 800 | Fax: 252 900 809

geral@hnf.pt

www.scmribadeave.pt

Data de fundação: 1927

**Vieira do Minho**

Luís Eugénio da Silva Carneiro
Rua Dr. Alfredo Ramalho, 35
4850-527 Vieira do Minho

Tel.: 253 649 330 | Fax: 253 649 331

geral@scmvm.pt

www.scmvm.pt

Data de fundação: 1925

**Vila Nova de Famalicão**

Rui Araújo Maia
Rua Barão da Trovisqueira, 86
4760-126 V. N. Famalicão

Tel.: 252 322 036 | Fax: 252 317 745

sede@scmfamaliao.pt

www.scmfamaliao.pt

Data de fundação: 1874

**Vila Verde**

Bento Sousa Morais
Rua Dr. Bernardo Brito Ferreira,
77 4730-716 Vila Verde

Tel.: 253 310 120 | Fax: 253 310 121

provedor@hospital-vilaverde.com

www.misericordia-vilaverde.com

www.hospitalvilaverde.pt

Data de fundação: 1944

**Vizela**

Avelino Vaz Pinheiro
Av. dos Bombeiros, 251
4815-394 Vizela

Tel.: 253 482 455 | Fax: 253 483 274

geral@scmvizela.pt

www.scmvizela.pt

Data de fundação: 1913

BRAGANÇA

SECRETARIADO REGIONAL

secregional.braganca@ump.pt

Coordenação

Nuno Reis e Fernando Campos

Presidente

Adérito Cardoso Gomes

Mirandela

Primeiro Secretário

António José Vaz

Macedo de Cavaleiros

Segundo Secretário

Luís Guilhermino Ferreira

Algo

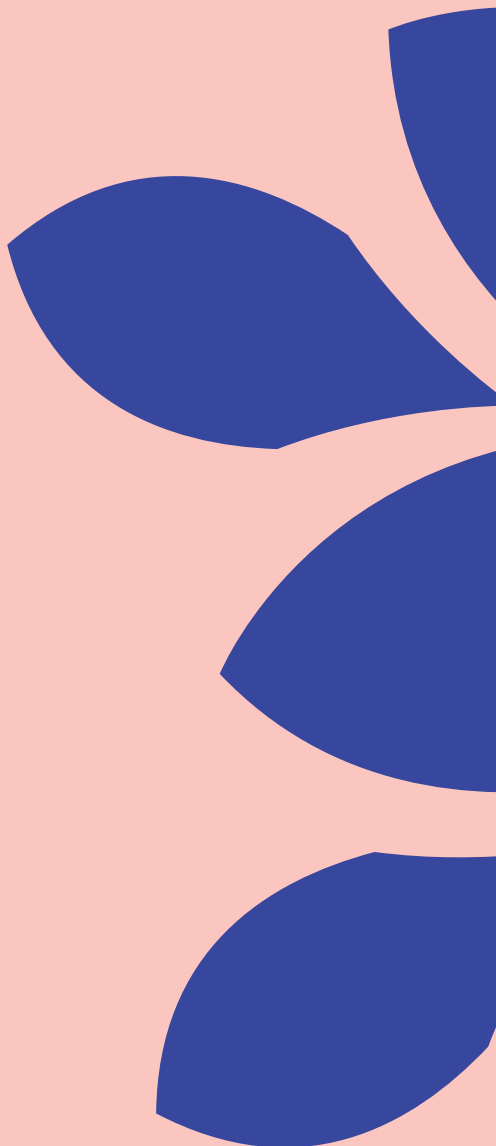



14

Misericórdias



Alfândega da Fé

Carlos Manuel Oliveira Pousado
Bairro das Penedras
5350-005 Alfândega da Fé

Tel.: 279 463 412 | Fax: 279 463 414
stcasa.alfandega@hotmail.com
www.scm-alfandegadafe.pt
Data de fundação: 1588



Algo

Luís Guilhermino Ferreira
Rua de São João, 10
5230-010 Algo

Tel.: 273 569 163 | Fax: 273 569 151
geral@scmalgo.pt
www.scmalgo.pt
Data de fundação: 1593



Bragança

José Duarte Fernandes
Rua Emílio Navarro - Ap. 14
5301-901 Bragança

Tel.: 273 322 143 | Fax: 273 325 651
geral@misericordia@scm-braganca.pt
www.scm-braganca.pt
Data de fundação: 1518



Carrazeda de Ansiães

Ricardo Paninho Pereira
Rua da Misericórdia - Ap. 13
5140-085 Carrazeda de Ansiães

Tel.: 278 616 747 | Fax: 278 616 748
geral@scmca.pt
www.scmca.pt
Data de fundação: 1930



Freixo de Espada à Cinta

José Manuel Caldeira Santos
Bairro do Samiteiro
5180-106 Freixo de Espada à Cinta

Tel.: 279 653 016 | Fax: 279 653 017
geral@scmfec.pt
www.scmfec.pt
Data de fundação: 1521



Macedo de Cavaleiros

António José Vaz
Largo Prado dos Cavaleiros, 1
5340-221 Macedo de Cavaleiros

Tel.: 278 426 333 | Fax: 278 421 506
geral@misericordiamacedo.pt
www.misericordiamacedo.pt
Data de fundação: 1927



Miranda do Douro

Manuel Rodrigo Martins
Largo da Misericórdia
5210-182 Miranda do Douro

Tel.: 273 438 260 | Fax: 273 438 261
geral@scmmd.pt
www.scmmirandadodouro.com
Data de fundação: 1556



Mirandela

Adérito Cardoso Gomes
Praça 5 de Outubro, 16 e 17
5370-491 Mirandela

Tel.: 278 201 030 | Fax: 278 262 977
geral@scmm.pt
www.scmm.pt
Data de fundação: 1518



Mogadouro

João Manuel Santos Henriques
Rua 5 de Outubro, 59
5200-218 Mogadouro

Tel.: 279 342 847
geral@misericordiamogadouro.com
www.misericordiamogadouro.pt
Data de fundação: 1559



Santulhão

Jorge Tomé Gonçalves
Largo de Vale Cravoso
5230-217 Santulhão

Tel.: 273 579 299 | Fax: 273 579 299
provedorscmsantulhao@gmail.com
www.msantulhao.pt
Data de fundação: 1986



Torre de Moncorvo

Fernando Manuel Gil
Rua do Hospital Velho, 24
5160-272 Torre de Moncorvo

Tel.: 279 254 254 | Fax: 279 254 255
santamoncorvo@gmail.com
www.scm-moncorvo.pt
Data de fundação: 1580

**Vila Flor**

Quintino Pimentel Gonçalves
Largo do Rossio, 11 - Ap. 9
5360-323 Vila Flor

Tel.: 278 518 070 | Fax: 278 518 078

geral@misericordiavilafior.com

www.misericordiavilafior.com

Data de fundação: 1570

**Vimioso**

José António Vara Freire
Rua Dr. Sá Carneiro, 8
5230-330 Vimioso

Tel.: 273 518 140 | Fax: 273 518 142

geral@mvimioso.pt

www.mvimioso.pt

Data de fundação: 1618

**Vinhais**

António Alberto Rodrigues
Bairro do Calvário – Rua da
Misericórdia, 5320-305 Vinhais

Tel.: 273 771 099 | Fax: 273 771 059

scm.vinhais@misericordiavinhais.com

www.misericordiavinhais.com

Data de fundação: 1955

CASTELO BRANCO

SECRETARIADO REGIONAL

secregional.castelobranco@ump.pt

Coordenação

Carlos Andrade e Joaquim Morão Dias

Presidente

José Augusto Rodrigues Alves

Castelo Branco

Primeiro Secretário

António José Neto Freire

Covilhã

Segundo Secretário

Ana Filipa Canilho Fonseca

Medelim

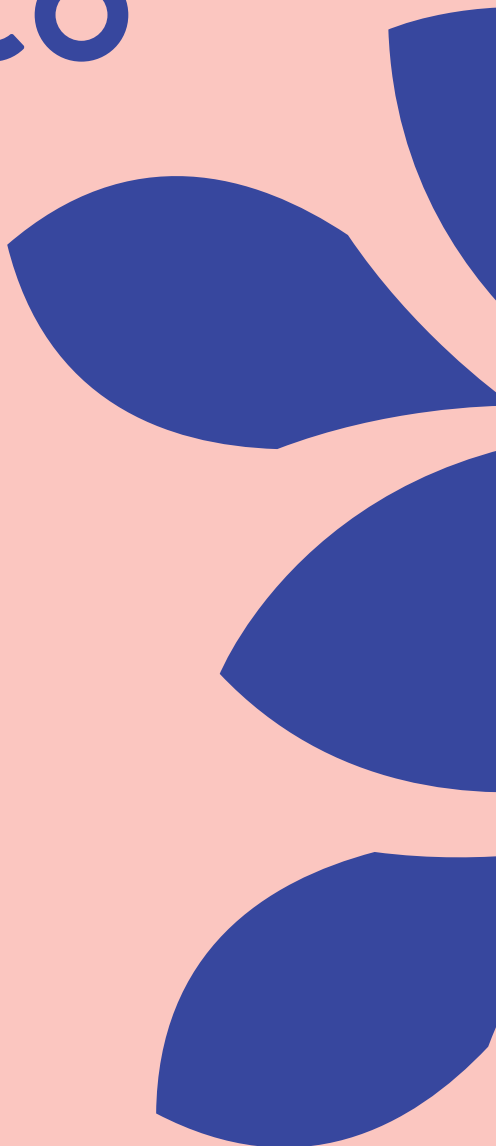



26

Misericórdias



Alcafozes

Emília Ribeiro Carreiro
Rua Eng. Alfredo Resende
6060-011 Alcafozes

Tel.: 277 914 244 | Fax: 277 914 244

smalcafozes@sapo.pt

Data de fundação: 1741



Alpedrinha

Maria do Carmo Oliveira
Largo da Misericórdia, 3
6230-094 Alpedrinha

Tel.: 275 560 130 | Fax: 275 560 139

scmalpedrinha@sapo.pt

www.santacasamisericordiaalpedrinha.blogspot.com

Data de fundação: 1588



Álvaro

José Antunes Dias
Álvaro, 6160-011 Álvaro

Tel.: 272 674 205 | Fax: 272 674 205

scmalvaro@sapo.pt | www.scmalvaro.com

Data de fundação: 1597



Belmonte

José Caninhas de Figueiredo
Rua da Misericórdia
6250-044 Belmonte

Tel.: 275 911 656

misericordiabelmonte@gmail.com

Data de fundação: 1931



Castelo Branco

José Augusto Rodrigues Alves
Rua Bartolomeu da Costa
6000-773 Castelo Branco

Tel.: 272 348 420 | Fax: 272 322 185

provedor@scmcastelobranco.pt

www.scmcastelobranco.pt

Data de fundação: 1514



Covilhã

António José Neto Freire
Alto de Santa Cruz - Ap. 507
6200-082 Covilhã

Tel.: 275 310 232

geral@misericordiacovilha.pt

www.misericordiacovilha.pt

Data de fundação: 1577



Fundão

Jorge Gaspar
Rua João Franco, 59, 6230-363 Fundão

Tel.: 275 772 365 | Fax: 275 772 265

geral@misericordiafundao.pt

www.misericordiafundao.pt

Data de fundação: 1516



Idanha-a-Nova

Joaquim Morão Dias
Rua Dr. Aprígio Melo Leão Meireles
6060-101 Idanha-a-Nova

Tel.: 277 202 161 | Fax: 277 202 540

scminsecretaria@gmail.com

www.idanha-misericordia.pt

Data de fundação: 1530

Ladoeiro

José Maria Ribeiro

Rua da Misericórdia, 6060-000 Ladoeiro

Data de fundação: 1581



Medelim

Ana Filipa Canilho Fonseca
Rua da Misericórdia, 14
6060-051 Medelim

Tel.: 968 698 711

misericordiademedelim@gmail.com

Data de fundação: 1742



Monsanto

António Andrade Pereira
Av. Heróis do Ultramar
6060-088 Monsanto

Tel.: 277 314 474 | Fax: 277 314 342

santacasa_monsanto@hotmail.com

Data de fundação: 1500



Oleiros

José Santos Marques
Rua D. Maria Augusta da Silva
6160-425 Oleiros

Tel.: 272 682 360 | Fax: 272 681 027

santacasaoleiros@sapo.pt

Data de fundação: 1578

Pedrógão Pequeno

Comissão Administrativa

6100-559 Pedrógão Pequeno

Data de fundação: 1612



Penamacor

João José Cunha
Convento de Santo António
6090-547 Penamacor

Tel.: 277 394 133 | Fax: 277 394 906

santacmpenamacor@sapo.pt

www.scmpenamacor.pt

Data de fundação: 1614

**Proença-a-Nova**

Helena Mendonça
Rua Comendador Sebastião Alves,
3 - Ap. 35

6150-415 Proença-a-Nova
Tel.: 274 672 650 | Fax: 274 672 624
helenamartins.provedora@gmail.com
Data de fundação: 1513

Proença-a-Velha

Comissão Administrativa
Largo da Misericórdia
6060-069 Proença-a-Velha
Tel.: 277 321 477

scmpvelha@sapo.pt
Data de fundação: 1500

**Rosmaninhal**

Natália Lavado Garcia
Rua do Espírito Santo
6060-423 Rosmaninhal

Tel.: 277 477 043
scmrosmaninhal@gmail.com
www.scmrosmaninhal.pt
Data de fundação: 1913

**Salvaterra do Extremo**

António Santos Carreiro
Rua António Flores de Azevedo
6060-501 Salvaterra do Extremo

Tel.: 277 455 220 | Fax: 277 455 246
scm.salvextremo@gmail.com
Data de fundação: 1586

São Vicente da Beira

Adelino das Dores Costa
Largo de São Sebastião
6005-270 S. Vicente da Beira
Tel.: 272 487 215 | Fax: 272 487 322
geral@santacasasvb.pt
www.scmvicentetedabeira.pt

Data de fundação: 1577

**Sarzedas**

Anselmo Martins Levita
Bairro da Boavista
6000-708 Sarzedas

Tel.: 272 949 490 | Fax: 272 949 459
geral@scmsarzedas.pt
www.scmsarzedas.pt
Data de fundação: 1590

**Segura**

Joaquim Afonso
Largo da Igreja, 6060-524 Segura
Tel.: 277 466 239

scmsecura@sapo.pt
Data de fundação: 1913

**Sertã**

Vítor Cavalheiro
Rua da Misericórdia, 19
6100-749 Sertã

Tel.: 274 600 240 | Fax: 274 600 249
geral@misericordiadaserpta
www.misericordiadaserpta.pt
Data de fundação: 1530

**Soalheira**

Francisco José Martins Adão
Largo Senhora das Necessidades
6005-300 Soalheira

Tel.: 272 419 663 | Fax: 272 419 788
scmsoalheira@gmail.com
www.scmsoalheira.pt
Data de fundação: 1694

**Sobreira Formosa**

Maria Rosa André
Rua Cláudio Dias Lourenço, 65
6150-737 Sobreira Formosa

Tel.: 274 822 468 | Fax: 274 822 081
scmsf1@gmail.com
www.santacasasobreiraformosa.com
Data de fundação: 1694

**Vila de Rei**

Maria Irene Barata
Rua Abílio Santos, 5
6110-244 Vila de Rei

Tel.: 274 898 503 | Fax: 274 898 507
geral@scmviladereipt
www.scmviladereipt
Data de fundação: 1581

**Vila Velha de Ródão**

Maria Adelina Pina Pinto
Rua de Santana, 654
6030-230 Vila Velha de Ródão

Tel.: 272 540 000
geral@scmvvrodão.pt
www.scmvvrodão.pt
Data de fundação: 1930

COIMBRA

SECRETARIADO REGIONAL

secregional.coimbra@ump.pt

Coordenação

Júlio Norte e Paulo Gravato

Presidente

António Sérgio Martins

Pampilhosa da Serra

Primeiro Secretário

João Miranda da Franca

Lousã

Segundo Secretário

Carlos J. Gomes de Abreu

Buarcos

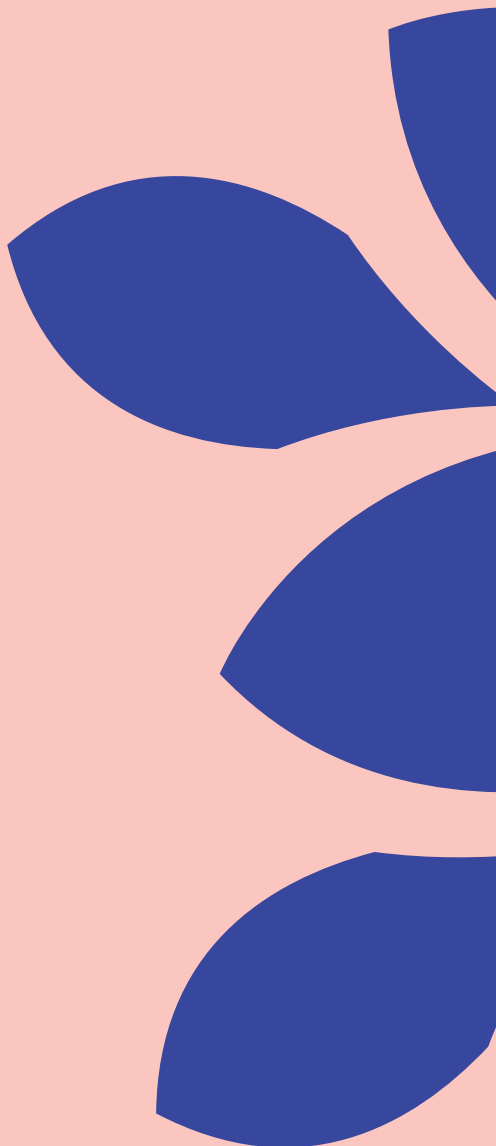

The background features a repeating pattern of stylized, overlapping shapes in two colors: a deep blue and a light pink. The shapes resemble elongated, pointed petals or leaves, arranged in a symmetrical, radial pattern that creates a sense of depth and movement.

22

Misericórdias



Arganil

António Carvalho
Rua Comendador Cruz Pereira
3300-034 Arganil

Tel.: 235 200 490 | Fax: 235 200 499

geral@scmarganil.pt

www.scmarganil.pt

Data de fundação: 1647



Botão, São Mateus

Adelino Seco
Rua Freire Francisco Macedo, 18
EC Buarcos, 3020-521 Coimbra

Tel.: 969 824 782

misericordiasmbotao@gmail.com

Data de fundação: 1516



Buarcos

Carlos J. Gomes de Abreu
Rua da Misericórdia, 23 - Ap. 82
EC Buarcos

3080-277 Figueira da Foz

Tel.: 233 098 347 | Fax: 233 433 852

misericordia.buarcos@net.vodafone.pt

www.scmbruarcos.com

Data de fundação: 1570



Cantanhede

Rui Filipe Rato
Rua Dr. António José da Silva
Poiares - Ap. 25

3060-141 Cantanhede

Tel.: 231 422 578 | Fax: 231 420 626

cantanhedesantacasa@sapo.pt

www.scmcantanhede.no.sapo.pt

Data de fundação: 1573



Coimbra

José Manuel de Sousa Vieira
Rua Padre Manuel da Nóbrega,
176, 3000-320 Coimbra

Tel.: 239 823 403 | Fax: 239 832 819

secretariado.adm@misericordiacoimbra.pt

www.misericordiacoimbra.pt

Data de fundação: 1500



Condeixa-a-Nova

Manuel Branquinho dos Santos
Praça da República, 13, Ap. 85
3150-127 Condeixa-a-Nova

Tel.: 239 949 150 | Fax: 239 949 159

geral@scmcondeixa.pt

www.scmcondeixa.pt

Data de fundação: 1927



Galizes

Bruno Miranda
Rua da Escola, 12 – Galizes
3400 - 440 Nogueira do Cravo

- Oliveira do Hospital

Tel.: 238 671 255 | Fax: 238 671 256

geral@scmgalizes.com

www.scmgalizes.com

Data de fundação: 1668



Góis

José António Vitorino Serra
Largo Francisco Inácio Dias
Nogueira, 7, 3330-308 Góis

Tel.: 235 770 000 | Fax: 235 778 047

stcasa.gois.admn@gmail.com

www.scmgois.pt

Data de fundação: 1498



Lousã

João Miranda da Franca
Av. Coelho da Gama, 8
3200-200 Lousã

Tel.: 239 991 294 | Fax: 239 994 198

geral@scmlousa.pt

www.scmlousa.pt

Data de fundação: 1566



Miranda do Corvo

Pe. Armando Duarte
Rua de São Mateus, 4
3220-195 Miranda do Corvo

Tel.: 239 532 740 | Fax: 239 532 740

santacasa.mirandadocorvo@gmail.com

Data de fundação: 1957



Montemor-o-Velho

Manuel Carraco dos Reis
Av. Bombeiros Voluntários
- Ap. 40

3140-250 Montemor-o-Velho

Tel.: 239 687 250 | Fax: 239 687 259

geral@scmmv.com

www.scmmv.com

Data de fundação: 1498

**Obra da Figueira
(Figueira da Foz)**

Joaquim Barros de Sousa
Largo Silva Soares

3080-144 Figueira da Foz
Tel.: 233 407 750 | Fax: 233 407 751
geral@mof.pt

www.misericordiadafigueira.com

Data de fundação: 1839

**Pampilhosa da Serra**

António Sérgio Martins
Rua Rangel de Lima, 104
3320-229 Pampilhosa da Serra

Tel.: 235 590 110 | Fax: 235 590 112
geral@scmpserra.pt

www.scmpserra.pt

Data de fundação: 1824

**Penacova**

José António Rodrigues Amaral
Rua de Santo António, 4
3360-337 Penacova

Tel.: 239 470 070 | Fax: 239 476 324
geral@scmpenacova.pt

www.scmpenacova.pt

Data de fundação: 1928

**Penela**

Fernando dos Santos Antunes
Av. Infante D. Pedro, 5
3230-277 Penela

Tel.: 239 569 694 | Fax: 239 569 339
geral@scmpenela.pt

www.scmpenela.pt

Data de fundação: 1559

**Semide**

Armando Ferreira
Quinta da Botica
3220-423 Semide

Tel.: 239 549 440
geral@scmsemede.pt

Data de fundação: 1831

**Soure**

Manuel Augusto Ramos Martins
Av. Bombeiros Voluntários
3130-202 Soure

Tel.: 239 506 810 | Fax: 239 506 811
secretaria@scmsoure.pt

www.scmsoure.pt

Data de fundação: 1520

**Tábua**

Sandra Mêna
Largo da Silhada - Ap. 96
3420-306 Tábua

Tel.: 235 410 260 | Fax: 235 410 269
scmtabua@mail.telepac.pt

www.scmtabua.googlepages.com

Data de fundação: 1933

**Tentúgal**

Maria de Lourdes Santiago
Rua Dr. Armando Gonçalves, 83
3140-574 Tentúgal

Tel.: 239 951 873

geral.scmtentugal@gmail.com

www.scmtentugal.com

Data de fundação: 1583

**Vila Cova de Alva**

Margarida Abranches
de Figueiredo

Rua Luis Bento Susano, 40
3030-285 Vila Cova de Alva

Tel.: 235 729 505 | Fax: 235 729 505

scmvovalva@sapo.pt

www.miradourodevilacova.com

Data de fundação: 1756

**Vila de Pereira**

Adérito Pereira Galvão
Rua da Misericórdia
3140-310 Vila de Pereira

Tel.: 239 645 774 | Fax: 239 647 054

geral@scm-pereira.pt

www.scm-pereira.pt

Data de fundação: 1498

**Vila Nova de Poiares, Nossa**

Senhora das Necessidades

Antonino Figueiredo Martins
Avenida de Poiares, 92,

Quinta das Camélias

3350-088 Vila Nova de Poiares

Tel.: 239 421 145

provedor@scmpoiares.pt

www.scmpoiares.pt

Data de fundação: 1899

ÉVORA

SECRETARIADO REGIONAL

secregional.evora@ump.pt

Coordenação

Miguel Raimundo e Manuel Maia Frazão

Presidente

Manuel Caldas de Almeida

Mora

Primeiro Secretário

Jorge Bento Rosa

Vila Viçosa

Segundo Secretário

Paula Ciriaco Rosado

Montemor-o-Novo

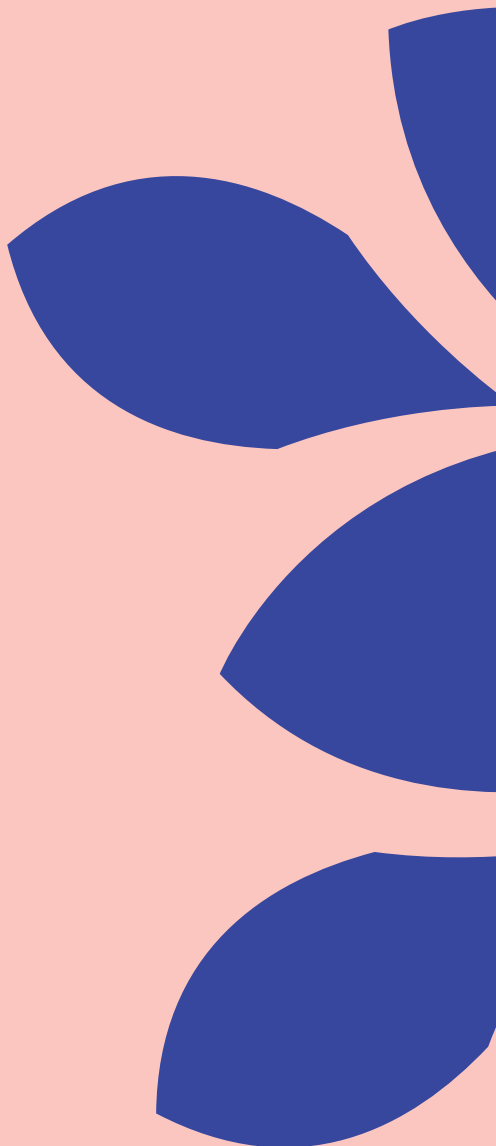

The background features a stylized floral pattern with large, overlapping petals in shades of blue and pink. The number '25' is prominently displayed in the center in a large, white, sans-serif font.

25

Misericórdias



Alandroal

Maria Dulce M. Gonçalves
Rua Dr. António José de Almeida,
13, 7250-138 Alandroal

Tel.: 268 447 020 | Fax: 268 447 029
scmalandroal@sapo.pt
www.scmalandroal.pt
Data de fundação: 1500



Alcáçovas

José Manuel Alves dos Santos
Rua Dr. Aleixo de Abreu, 49
7090-056 Alcáçovas

Tel.: 266 948 210
geral@scmalcacovas.pt
www.scmalcacovas.pt
Data de fundação: 1551



Arraiolos

Luís Marcolino Chinelo
Praça do Município, 7
7040-027 Arraiolos

Tel.: 266 419 005 | Fax: 266 419 249
scmarraiolos@hotmail.com
www.scmarraiolos.pt
Data de fundação: 1524



Azaruja

Luís Eduardo da Silva Martins
Rua Francisco Ferreira Marquês,
30, 7005-118 Azaruja

Tel.: 266 977 333 | Fax: 266 977 046
geral@scm-azaruja.pt
www.scm-azaruja.pt
Data de fundação: 1987



Borba

Rui Bacalhau
Rua Humberto Silveira Fernandes,
16, 7150-129 Borba

Tel.: 268 891 601 | Fax: 268 891 602
geral@scmborba.pt
www.scmborba.pt
Data de fundação: 1524



Cabeção

Rui Lopes Aleixo
Praça do Município, 1
7490-061 Cabeção

Tel.: 934 274 359
rlopesaleixo@gmail.com
Data de fundação: 1595



Cabrela

Olímpia Machado Duarte
Rua do Castelo, 7050-414 Cabrela
Tel.: 265 858 020

misericordiacabrela@gmail.com
Data de fundação: 1601



Estremoz

Miguel Raimundo
Rossio Marquês de Pombal
7100-513 Estremoz

Tel.: 268 333 838 | Fax: 268 333 509
misericordia_estremoz@sapo.pt
www.scmestremoz.pt
Data de fundação: 1502



Évora

Francisco Lopes Figueira
Rua Mendo Estevens, 6
7000-865 Évora

Tel.: 266 748 830 | Fax: 266 747 509
geral@scmevora.pt | www.scmevora.com
Data de fundação: 1499



Evoramonte

Manuel Pimentão Ribeiro
Praça dos Aviadores, 38
7100-305 Evoramonte

Tel.: 268 959 338
scmevoramonte@gmail.com
www.scmevoramonte.com
Data de fundação: 1516



Lavre

Antónia Silva
Rua do Outeiro, 5
7050-467 Montemor-o-Novo

Tel.: 925 442 314
scmlavre@gmail.com
Data de fundação: 1708



Monsaraz

Catarina Valadas Branco
Praça D. Nuno Álvares Pereira, 6
7200-175 Monsaraz

Tel.: 960 159 719
scmmonsaraz@gmail.com
Data de fundação: 1520



Montemor-o-Novo

Paula Ciriaco Rosado
Rua Irmã Sousa, 1
7050-260 Montemor-o-Novo

Tel.: 266 898 410
scmmn@scmmn.com | www.scmmn.com
Data de fundação: 1499

**Mora**

Manuel Caldas de Almeida
Rua S. João de Deus - Ap. 7
7490-909 Mora

Tel.: 266 439 030 | Fax: 266 439 039
geral@scmmora.pt

www.scm-mora.org.pt

Data de fundação: 1572

**Mourão**

José Pedro Pires dos Reis
Praça da República, 26 - Ap. 1
7240-233 Mourão

Tel.: 266 586 215 | Fax: 266 586 215

santamisede@gmail.com

www.santacmmourao.pt

Data de fundação: 1548

**Pavia**

José Paulo Caeiro
Rua Velha, 2, 7490-447 Pavia
Tel.: 266 457 638 | Fax: 266 450 004

scmpavia@gmail.com

www.scmpavia.pt

Data de fundação: 1563

**Portel**

Maria Luísa Leonço Farinha
Praça da República, 1
7220-374 Portel

Tel.: 266 612 112

misericordia.portel@gmail.com

Data de fundação: 1498

**Redondo**

Nuno Miguel Grilo Festas
Rua de Monsaraz, 1
7170-045 Redondo

Tel.: 266 909 352 | Fax: 266 909 535

geral@misericordiaredondo.pt

www.misericordiaredondo.pt

Data de fundação: 1521

**Reguengos de Monsaraz**

Manuel António Conde Galante
Av. Dr. António
José D'Almeida, 14

7200-372 Reguengos Monsaraz

Tel.: 928 140 240 | Fax: 266 509 199

dsa@scmreguengos.eu

www.scmreguengos.eu

Data de fundação: 1861

**Terena**

Braúlio Garçôa
Calçada do Chafariz, 2 2º Dto
2795-061 Linda-A-Velha

Tel.: 969 027 618 | Fax: 213 527 508

Data de fundação: 1559

**Veiros**

Ermelinda Prim Xarepe
Tapada da Carneira, Lote 1
7100-681 Veiros - ETZ

Tel.: 268 249 720/969 362 687

scmveiros@hotmail.com

www.scmveiros.wix.com/scmveiros

Data de fundação: 1985

**Vendas Novas**

Helena Luísa Candeias
Rua de Santo António - Ap. 101
7080-030 Vendas Novas

Tel.: 265 807 100 | Fax: 265 807 101

geral@scmvn.pt

www.scm-vendasnovas.pt

Data de fundação: 1919

**Viana do Alentejo**

José Relvas
Estrada Nacional 257, 15
7090-225 Viana do Alentejo

Tel.: 266 939 080 | Fax: 266 939 086

geral@scmva.pt

www.scmva.pt

Data de fundação: 1525

**Vila Viçosa**

Jorge Bento Rosa
Av. Bento Jesus Caraça, 6
7160-253 Vila Viçosa

Tel.: 268 980 229 | Fax: 268 999 635

geral@scmvilavicosas.com

www.santacasavilavicosas.com

Data de fundação: 1508

**Vimieiro**

Aurelino Ramalho
Quinta do Jardim
7040-611 Vimieiro

Tel.: 266 468 000 | Fax: 266 468 009

scmvimieiro@sapo.pt

www.scmvimieiro.pt

Data de fundação: 1574

FARO

SECRETARIADO REGIONAL

secregional.faro@ump.pt

Coordenação

Patrícia Seromenho e Manuel de Lemos

Presidente

Armindo Vicente

Vila do Bispo

Primeiro Secretário

Rui Duarte Gingeira

Monchique

Segundo Secretário

Júlio Pereira

São Brás de Alportel

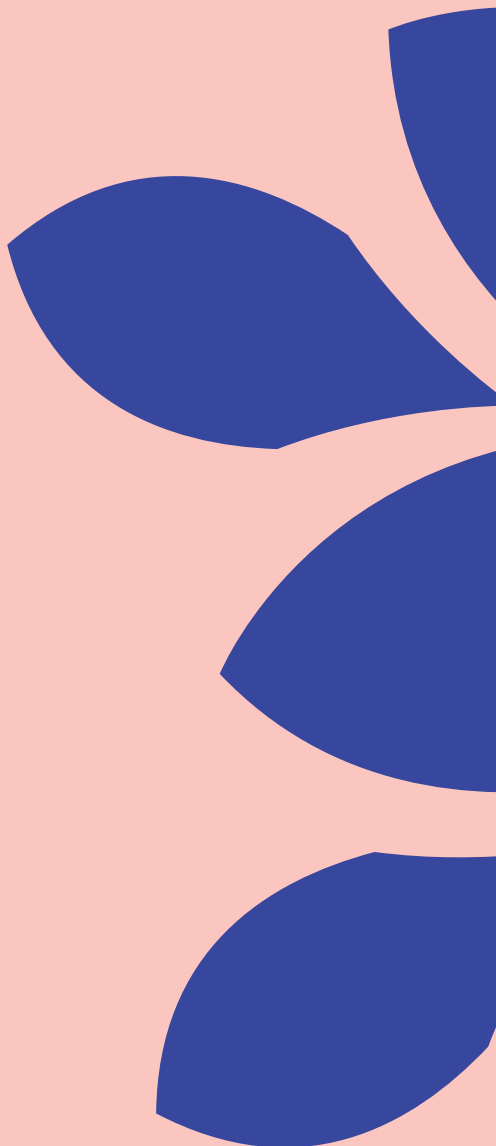

The background features a stylized floral pattern with large, overlapping petals in shades of blue and pink. The number '24' is prominently displayed in the center in a large, white, sans-serif font.

24

Misericórdias



Albufeira

Patrícia Seromenho
Rua do Oceano, Cerro Alagoa
- Ap. 2117, 8200-995 Albufeira

Tel.: 289 515 427
provedoria@scmalbufeira.com
www.misericordiaalbufeira.com
Data de fundação: 1499



Alcantarilha

João José Palma dos Santos
Quinta do Rogel
8365-183 Alcantarilha

Tel.: 282 314 925 | Fax: 282 322 430
scma@scmalcantarilha.pt
www.scmalcantarilha.pt
Data de fundação: 1586



Alcoutim

António Pinho de Sousa
Rua da Misericórdia, 2 B
8970-059 Alcoutim

Tel.: 281 546 312 | Fax: 281 546 312
scmalcoutim@gmail.com
Data de fundação: 1543



Aljezur

Arménio de Novais Pacheco
Igreja Nova, 8670-130 Aljezur

Tel.: 282 998 415 | Fax: 282 991 119
misericordia.aljezur@sapo.pt
www.santacasaaaljezur.com
Data de fundação: 1560



Alvor

Mário de Freitas
Rua de S. Pedro
8500-006 Alvor/Portimão

Tel.: 282 459 638
geral@scmalvor.pt | www.scmalvor.pt
Data de fundação: 1652



Armação de Pêra

Pe. Joaquim Beato
Sítio do Quintão
8365-000 Armação de Pêra

Tel.: 282 313 151 | Fax: 282 313 153
scmapgeral@sapo.pt
www.scmmap.weebly.com
Data de fundação: 1982



Boliqueime

Sílvia Gonçalves Sebastião
Rua Pe. Sebastião Amândio Viegas
Costa

8100-070 Boliqueime
Tel.: 289 366 846 | Fax: 289 366 180
iscmboliqueime@sapo.pt
www.iscmboliqueime.pt
Data de fundação: 1986



Castro Marim

José Cavaco Cabrita
Rua Maria Emília Batista Silva, 7
8950-129 Castro Marim

Tel.: 281 531 380 | Fax: 281 241 320
santacasa_cm@sapo.pt
www.scmcastromarim.com
Data de fundação: 1570



Estômbar

Vítor Manuel dos Santos
Rua da Misericórdia, 36
8400-026 Estômbar

Tel.: 282 432 056 | Fax: 282 432 060
scmestombar@hotmail.com
www.scmestombar.pt
Data de fundação: 1531



Faro

José Candeias Neto
Rua João Dias, 6
8000-369 Faro

Tel.: 289 805 992
santacasafaro@mail.telepac.pt
www.misericordiafaro.pt
Data de fundação: 1518



Lagoa

Paulo Jorge Silva Francisco
Rua dos Combatentes, 9
8400-338 Lagoa

Tel.: 962 192 643
scmlagoa@gmail.com
www.misericordialagoa.pt
Data de fundação: Início do século XVII



Lagos

Fernando Graça Costa
Rua Rainha D. Leonor, 2 - Ap. 64
8601-901 Lagos

Tel.: 282 780 180 | Fax: 282 780 189
provedor@scmlagos.com
www.scmlagos.com
Data de fundação: 1498

**Loulé**

Ricardo Casanova Lampreia
Rua Teixeira Gomes
8100-629 Loulé

Tel.: 289 413 390 | 961 937 499

geral@misericialoule.pt

www.misericialoule.pt

Data de fundação: 1518

**Mexilhoeira Grande**

António Duarte Borralho
Rua Francisco Bivar, 74
8500-132 Mexilhoeira Grande

Tel.: 282 185 280 | Fax: 282 185 284

scm.mexgrande@gmail.com

www.misericiadiamexilhoeiragrande.com

Data de fundação: 1599

**Moncarapacho**

Sandra Amendoeira
Rua Dr. José Fernandes
Mascarenhas, 2

8700-088 Moncarapacho

Tel.: 289 792 706 | Fax: 289 792 706

stacasam.moncarapacho@sapo.pt

www.scmmoncarapacho.webnode.pt

Data de fundação: 1550

**Monchique**

António Manuel Silva
Rua Calouste Gulbenkian
8550-435 Monchique

Tel.: 282 912 327 | Fax: 282 912 327

misericiadia.monchique@gmail.com

www.scmmonchique.pt

Data de fundação: 1550

**Olhão**

Eduardo Cavaco (presidente da
comissão administrativa)
Rua Dâmaso da Encarnação

- Ap. 112, 8700-249 Olhão

Tel.: 289 702 293

scmisericialolhao@sapo.pt

www.scmolhao.wordpress.com

Data de fundação: 1952

**Portimão**

João Correia
Av. S. João de Deus
- Hospital São Camilo

8500-508 Portimão

Tel.: 282 410 720 | 282 430 040

geral@scmportimao.pt

www.scmportimao.pt

Data de fundação: 1543

**Quarteira**

Telmo Pinto (presidente
da comissão instaladora)
Tel.: 917 505 271

scmquarteira@gmail.com

Data de fundação: 2023

**São Brás de Alportel**

Júlio Pereira
Praceta da Misericórdia, 20
8150-137 S. Brás de Alportel

Tel.: 289 842 161 | Fax: 289 841 987

geral@misericiordiasaobras.pt

www.misericiordiasaobras.pt

Data de fundação: 1932

**Silves**

Luís Miguel Lima Santos
Largo Comendador Vilarinho
- Ap. 96, 8300-158 Silves

Tel.: 282 442 635 | Fax: 282 085 930

geral@scmsilves.pt

www.scmstilves.pt

Data de fundação: 1521

**Tavira**

Pedro Manuel Nascimento
Rua da Atalaia, 5 - Ap. 33
8800-378 Tavira

Tel.: 281 323 955 | Fax: 281 326 427

scmtavira@mail.telepac.pt

www.scmstavira.pt

Data de fundação: 1498

**Vila do Bispo**

Armindo Vicente
Avenida Comandante Matoso
8650-357 Vila do Bispo

Tel.: 282 620 300 | 282 697 729

scmvbispo@gmail.com

www.scmviladobispo.pt

Data de fundação: 1954

**Vila Real de Santo António**

Joaquim Camacho Aguiã
Avenida Salgueiro Maia - Ap. 183
8900-265 V. R. de Santo António

Tel.: 281 510 130 | Fax: 281 510 138

geral@scmvrsa.pt

www.scmvrsa.pt

Data de fundação: 1928

GUARDA

SECRETARIADO REGIONAL

secregional.guarda@ump.pt

Coordenação

Carlos Andrade e Joaquim Morão Dias

Presidente

Luís Abreu Mendes

Gouveia

Primeiro Secretário

Paulo Caetano

Seia

Segundo Secretário

Carlos Maia Pereira

Almeida

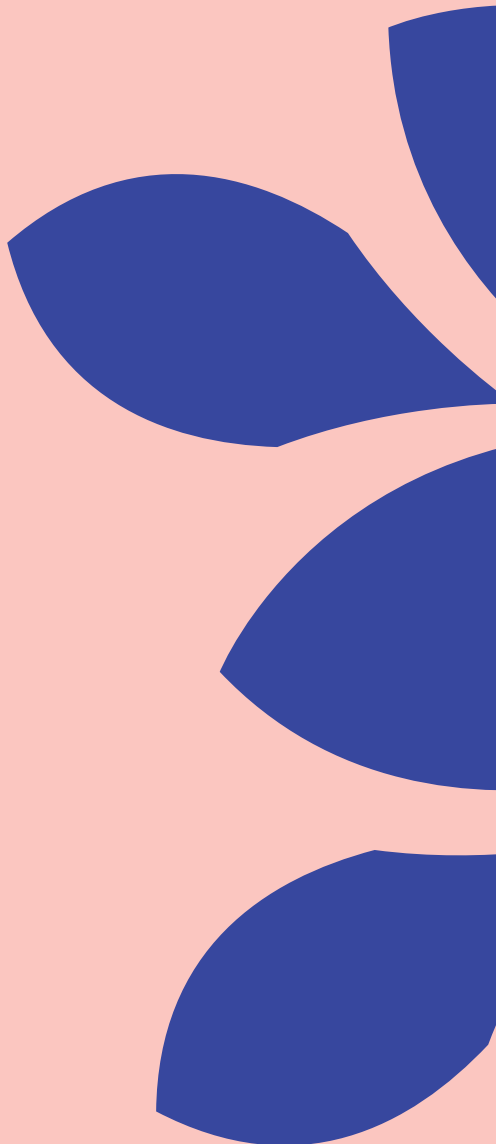

The background features a stylized floral pattern. The petals are dark blue, and the spaces between them are a light pink color. The overall design is symmetrical and modern.

21

Misericórdias



Aguiar da Beira
Augusto Fernando Andrade
Av. dos Combatentes
do Ultramar, 54-56

3570-214 Aguiar da Beira
Tel.: 232 680 170
geral@misericordiaaguiardabeira.pt
www.misericordiaaguiardabeira.pt
Data de fundação: 1582



Alfaiates
Nélia Lopes Vasco
Largo das Eiras
6320-081 Alfaiates

Tel.: 271 647 111 | Fax: 271 647 111
scm-alfaiates@sapo.pt
www.scmalfaiates.pt
Data de fundação: 1592



Almeida
Carlos Maia Pereira
Estrada Nacional 332
6320-217 Almeida

Tel.: 271 571 289 | Fax: 271 571 998
santacasaalmeida@gmail.com
www.misericordiadealmeida.com
Data de fundação: 1520



Alverca da Beira
Pe. António Freire dos Santos
Rua do Hospital, 12
6400-101 Alverca da Beira

Tel.: 271 477 331
scmalvercabeira@sapo.pt
www.misericordia-de-alverca-da-beira.
webnode.pt
Data de fundação: 1924



Bismula
Manuel Joaquim Santos Pina
Rua de Santa Bárbara, 4
6320-111 Bismula

Tel.: 271 606 062 | Fax: 271 606 063
scmbismula@portugalmail.pt
www.scmbismula.pt



Celorico da Beira
António Pinheiro Nascimento
Largo do Hospital, 4
6360-304 Celorico da Beira

Tel.: 271 743 555 | Fax: 271 713 117
geral@scmceloricodabeira.com
www.scmceloricodabeira.com
Data de fundação: 1575



Figueira de Castelo Rodrigo
Judite Araújo da Silva
Rua Pedro Jacques Magalhães, 34
6440-112 Figueira de Castelo

Rodrigo
Tel.: 271 312 198 | Fax: 271 312 097
scmfcrlar@gmail.com
www.santacasadamisericordiafcr.pt
Data de fundação: 1708



Fornos de Algodres
Luís Ginja da Fonseca
Rua Dr. Fernando Menano
6370-123 Fornos de Algodres

Tel.: 271 700 190
iscmfag@gmail.com
www.scmfornos.pt
Data de fundação: 1666



Gouveia
Luís Abreu Mendes
Praça de S. Pedro
6290-547 Gouveia

Tel.: 238 492 490 | Fax: 238 490 117
scm.gouveia@sapo.pt
www.scmgouveia.pt
Data de fundação: 1516



Guarda
Jorge Monteiro da Fonseca
Rua Dr. Francisco dos Prazeres, 7
6300-690 Guarda

Tel.: 271 232 300 | Fax: 271 232 301
scmguarda@gmail.com
www.scmguarda.pt
Data de fundação: 1551



Linhares da Beira
João Ferreira Mimoso
Largo da Misericórdia
6360-080 Linhares da Beira

Tel.: 271 776 489
scmlinhares@gmail.com
Data de fundação: 1566



Manteigas
Joaquim Quaresma Domingos
Rua Mestre Alfredo
6260-106 Manteigas

Tel.: 275 980 070
provedor@scmmanteigas.pt
www.scmnteigas.pt
Data de fundação: 1618

**Mêda**

Anselmo Antunes de Sousa
Av. Gago Coutinho e Sacadura
Cabral, 6430-183 Mêda

Tel.: 279 880 070 | Fax: 279 880 079
secretariasantacasameda@hotmail.com
www.misericordiameda.com

Data de fundação: 1929

**Melo**

Marcelino da Costa Mocho
Av. Brigadeiro Beja Neves
6290-121 Melo

Tel.: 238 745 891

Data de fundação: 1567

**Pinhel**

Rui Ventura
Rua Fonte do Bispo, 1
6400-372 Pinhel

Tel.: 271 418 205

scmp@mail.telepac.pt

www.scmpinhel.pt

Data de fundação: 1515

**Sabugal**

César da Cruz Nascimento
Largo Pe. Manuel Nabais Caldeira
6320-452 Sabugal

Tel.: 271 752 424 | Fax: 271 753 792

geral@scmsabugal.com

www.scmsabugal.com

Data de fundação: 1516

**Seia**

Paulo Caetano
Rua da Creche
6270-459 Seia

Tel.: 238 313 193 | Fax: 238 317 650

geral@misericordiadeseia.pt

www.misericordiadeseia.pt

Data de fundação: 1571

**Soito**

Tiago Pereira Nabais
Rua do Robalbo
6320-684 Soito

Tel.: 271 601 036 | Fax: 271 605 572

scmsoito@sapo.pt

www.scmsoito.pt

Data de fundação: 1671

**Trancoso**

Pe. Joaquim Marques Duarte
Av. Comendador Costa Lima, 14
6420-046 Trancoso

Tel.: 271 811 754 | Fax: 271 811 974

scm.trancoso@sapo.pt

www.scmtrancoso.pt

Data de fundação: 1514

**Vila Nova de Foz Côa**

António Eduardo Jorge Morgado
Av. da Misericórdia, 3
5150-632 Vila Nova de Foz Côa

Tel.: 279 762 170 | Fax: 279 764 163

info@scmfozcoa.com

www.scmfzcoa.com

Data de fundação: 1916

**Vilar Maior**

António Bárbara Cunha
Av. Escola, 9
6320-601 Sabugal

Tel.: 271 648 048 | Fax: 271 648 048

santacasavilarmaior@sapo.pt

Data de fundação: 1516

LEIRIA

SECRETARIADO REGIONAL

secregional.leiria@ump.pt

Coordenação

José Rabaça e Constantino Fragoso Pinto

Presidente

Joaquim dos Santos Guardado

Pombal

Primeiro Secretário

Carlos Orlando Rodrigues

Óbidos

Segundo Secretário

Carlos Agostinho Monteiro

Batalha

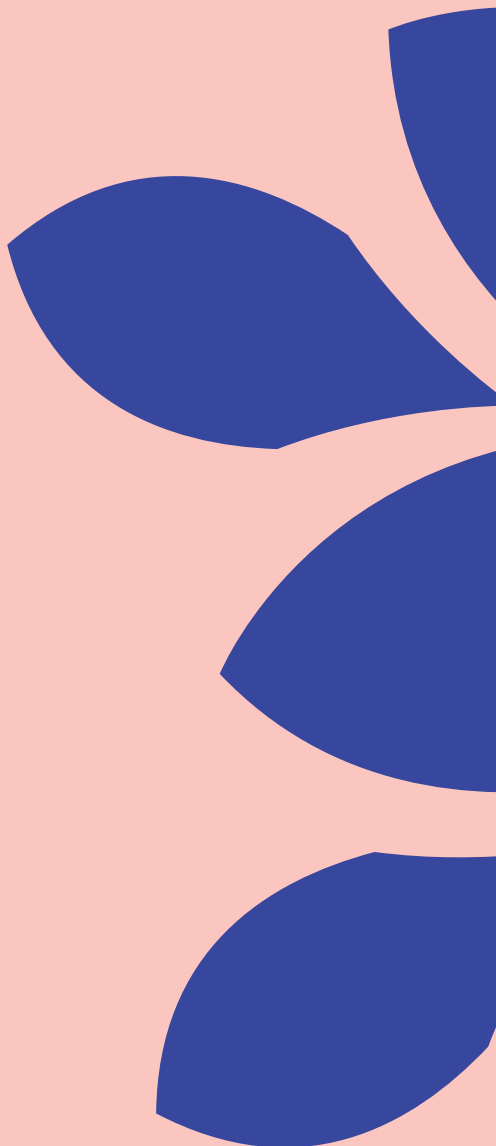

The background features a stylized floral pattern with large, overlapping petals in shades of blue and pink. The number 23 is prominently displayed in the center in a large, white, sans-serif font.

23

Misericórdias

**Alcobaça**

Carlos Feliciano Marques
Rua da Misericórdia, 4
2460-009 Alcobaça

Tel.: 262 508 566 | Fax: 262 508 529
geral@scmalcobaca.pt
www.scmalcobaca.pt
Data de fundação: 1563

**Alfeizerão**

Fernando Mota Segismundo
Rua Major Sérgio da Silva, 2
2460 - 153 Alfeizerão

Tel.: 262 990 842 | Fax: 262 990 843
s.c.m.alfazeera@gmail.com
www.misericordiaalfazeera.com
Data de fundação: 1995

**Aljubarrota**

José Ribeiro Carvalho
Estrada Nacional 8, 12
2460-711 Aljubarrota

Tel.: 262 505 260 | Fax: 262 505 261
geral@iscma.pt
www.misericordiaaljuba.wixsite.com/aljubarrota
Data de fundação: 1516

**Alvaiázere**

Adelaide Grácio Santos
Rua Professor José Maria
Castelão, 9, 3250-115 Alvaiázere

Tel.: 236 650 050 | Fax: 236 650 231
geral@scmalvaiazere.pt
www.scmalvaiazere.pt
Data de fundação: 1663

**Alvorge**

João Paulo Palricas
Charneca - Alvorge - Ansião
3240-407 Alvorge

Tel.: 236 981 390 | Fax: 236 981 672
geral@scmalvorge.pt
www.scmalvorge.pt
Data de fundação: 1696

**Ansião**

Filomena Rodrigues Valente
Ribeiro da Vide
3240-102 Ansião

Tel.: 236 677 133 | Fax: 236 678 205
geral@scmansiao.pt
www.scmansiao.pt
Data de fundação: 1700

**Atouguia da Baleia**

Ademar Vala Marques
Rua 19 de Maio, 1
2525-039 Atouguia da Baleia

Tel.: 934 014 107
ampsalvador@gmail.com
Data de fundação: 1544

**Batalha**

Carlos Agostinho Monteiro
Rua da Misericórdia
2440-119 Batalha

Tel.: 244 766 366 | Fax: 244 766 366
secretaria-scmb@sapo.pt
www.centrohospitalarbatalha.com
Data de fundação: 1714

**Benedita**

Manuel Ferreira Castelhanos
Rua Pe. Dr. Fernando Maurício
2475-138 Benedita

Tel.: 262 925 110 | Fax: 262 925 115
scmbenedita@gmail.com
www.scmbedita.pt
Data de fundação: 1993

**Bombarral**

Luís Camilo Duarte
Av. Inocência Cairel Simão
- Anexos do Hospital

2540-003 Bombarral
Tel.: 262 604 473 | Fax: 262 604 482
santacasabombarral@scmbombarral.pt
www.scmBombarral.pt
Data de fundação: 1998

**Caldas da Rainha**

Maria da Conceição Pereira
Av. D. Manuel Figueira Freire da
Câmara

2500-184 Caldas da Rainha
Tel.: 262 840 400 | Fax: 262 840 401
geral@scmcr.pt | www.scmcr.pt
Data de fundação: 1928

**Castanheira de Pera**

Vitor Manuel Henriques da Silva
Praça Visconde Castanheira
de Pera

3280-017 Castanheira de Pera
Tel.: 236 434 265 | Fax: 236 434 262
geral@scmcp.pt | www.scmcp.pt
Data de fundação: 1901

**Figueiró dos Vinhos**

Fernando Santos Conceição
Av. Dr. Francisco Sá Carneiro
3264-909 Figueiró dos Vinhos

Tel.: 236 559 220 | Fax: 236 559 229

misericordia.fig@sapo.pt
www.scmfigueirosdosvinhos.pt

Data de fundação: 1530

**Leiria**

Carlos Poço
Rua Trindade Coelho, 8 - Ap. 1109
2401-801 Leiria

Tel.: 244 106 202 | Fax: 244 106 298

geral@misericordiadeleiria.pt
www.misericordiadeleiria.pt

Data de fundação: 1544

**Louriçal**

António Rosa Carvalho
Rua do Lar 3105-165 Louriçal
Tel.: 236 960 270 | Fax: 236 962 533

scm-lourical@hotmail.com
www.scm-lourical.pt

Data de fundação: 1608

**Marinha Grande**

Joaquim João Pereira
Rua Fonte dos Ingleses, 69
Outeirinhos

2430-136 Marinha Grande
Tel.: 244 502 409 | Fax: 244 502 409

larouteirinhos@santacasamg.pt
www.santacasamg.pt

Data de fundação: 1948

**Óbidos, Vila de**

Carlos Orlando Rodrigues
Calçada da Misericórdia, 6
2510-122 Óbidos

Tel.: 262 955 340

geral@misericordiaobidos.pt
www.misericordiaobidos.pt

Data de fundação: 1511

**Pedrógão Grande**

António Henriques David
Largo da Devesa
3270-101 Pedrógão Grande

Tel.: 236 488 060 | Fax: 236 488 061

scmpg@mail.telepac.pt
www.scmpg.pt

Data de fundação: 1527

**Peniche**

João Paulo Marteleira Ribeiro
Largo 5 de Outubro, 22
2520-228 Peniche

Tel.: 262 001 370 | Fax: 262 782 177

misericordia_peniche@sapo.pt
www.scmpeniche.pt

Data de fundação: 1626

**Pombal**

Joaquim dos Santos Guardado
Travessa da Misericórdia
Urb. D. Inês, 3100-526 Pombal

Tel.: 236 200 640 | Fax: 236 200 641

santacasamisericordiapombal@gmail.com
www.scmpombal.pt

Data de fundação: anterior a 1628

Porto de Mós

Paulo Manuel Ribeiro Carreira
Rua Francisco Serra Frazão
2480-337 Porto de Mós

Tel.: 244 499 770

santacasa@santacasa-portodemos.pt
www.santacasa-portodemos.pt

Data de fundação: 1516

**Redinha**

Manuel dos Santos Sacramento
Largo Capitão Lara Reis, 4
3105-330 Redinha

Tel.: 236 911 136 | Fax: 236 911 022

geral@scmredinha.pt
www.scmredinha.pt

Data de fundação: 1642

**Vimeiro**

Miguel do Carmo Almeida
Rua Principal, 81
2460-781 Vimeiro

Tel.: 262 910 800 | Fax: 262 910 926

geral@santacasavimeiro.pt
www.santacasavimeiro.pt

Data de fundação: 1993

LISBOA

SECRETARIADO REGIONAL

secregional.lisboa@ump.pt

Coordenação

Constantino Fragoso Pinto e José Rabaça

Presidente

Luís de Almeida Bispo

Oeiras

Primeiro Secretário

Duarte Ferreira Morgado

Loures

Segundo Secretário

Vanda Oliveira

Lourinhã

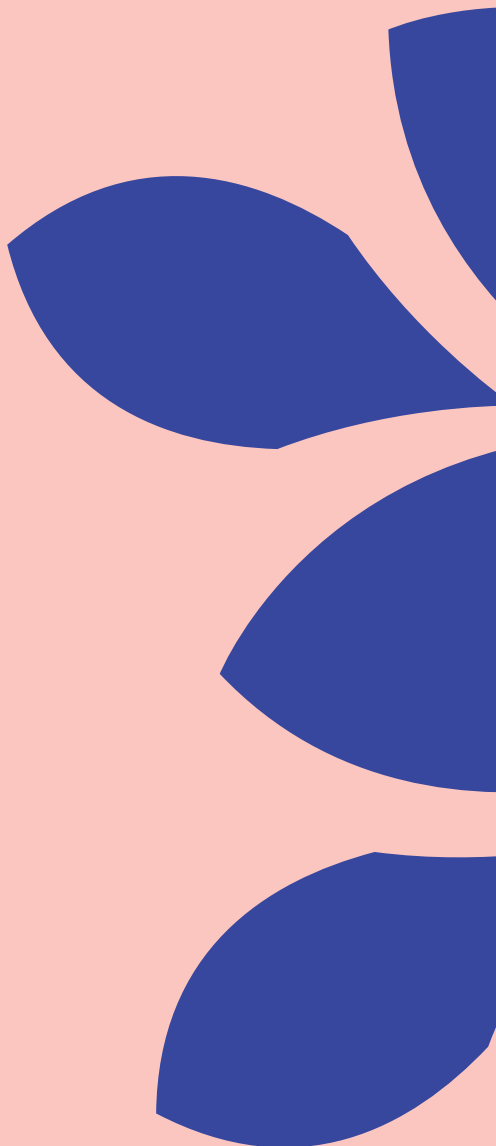

The background features a repeating pattern of stylized, overlapping shapes in two colors: a deep blue and a light pink. The shapes resemble elongated, pointed petals or leaves, arranged in a symmetrical, radial pattern that creates a sense of depth and movement.

22

Misericórdias

**Aldeia Galega da Merceana**

Carla Nunes Pereira
Charnais-Merceana - Ap.4
2584-906 Merceana

Tel.: 263 766 050 | Fax: 263 766 058
misericordiamerceana@sapo.pt
www.misericordia-merceana.pt
Data de fundação: 1499

**Alenquer**

Luís Fernando Martins Rema
Rua Renato Leitão Lourenço, 31
2580-335 Alenquer

Tel.: 263 730 630
secretaria@scmalenquer.pt
www.scmalenquer.pt
Data de fundação: 1527

**Alhandra, Associação do Hospital Civil e Misericórdia**

José Alves
Rua Salvador Marques, 22 - Ap. 28,
2600-488 Alhandra

Tel.: 219 518 110 | Fax: 219 518 119
direccao@misericordialhandra.pt
www.misericordialhandra.org
Data de fundação: 1570

**Amadora**

Constantino Fragoso Pinto
Estrada da Portela - Quinta
das Torres, 2610-143 Amadora

Tel.: 214 722 200 | Fax: 214 722 212
santa.casa@misericordia-amadora.pt
www.misericordia-amadora.pt
Data de fundação: 1986

**Arruda dos Vinhos**

Carlos Lourenço
Rua Manuel Policarpo Martins,
23 r/c Esq.

2630-257 Arruda dos Vinhos
Tel.: 263 974 911 | Fax: 263 974 912
geral@scmavinhos.pt
Data de fundação: 1574

**Azambuja**

Vítor Lourenço
Poisoês - Rua 25 de Abril
2050-317 Azambuja

Tel.: 263 418 495 | Fax: 263 401 626
geral@scmaz.pt
Data de fundação: 1502

**Cadaval**

Aristides Lourenço Sécio
Largo da Misericórdia, 1 r/c
2550-000 Cadaval

Tel.: 262 696 147 | Fax: 262 699 181
geral@scmcadaval.org.pt
www.scmcadaval.org.pt
Data de fundação: 1930

**Cascais**

Isabel Miguens Bouças
Largo da Misericórdia, 51
2750-436 Cascais

Tel.: 214 827 460 | Fax: 214 844 605
misericordiacascais@scmc.pt
www.scmc.pt
Data de fundação: 1551

**Ericeira**

João Henriques Gil
Travessa Prudêncio F. Trindade, 2
2655-344 Ericeira

Tel.: 261 862 536 | Fax: 261 866 891
geral@scm-ericeira.pt
www.misericordiaericeira.pt
Data de fundação: 1678

**Loures**

Duarte Ferreira Morgado
Rua Angola, 9
2670-403 Loures

Tel.: 219 822 134 | Fax: 219 823 253
geral@misericordiadeloures.pt
www.misericordiadeloures.com
Data de fundação: 1997

**Lourinhã**

Vanda Oliveira
Largo Mestre Anacleto Marcos
da Silva, 2530-124 Lourinhã

Tel.: 261 411 151 | Fax: 261 413 011
geral@scmlourinha.pt
www.scmmlourinha.pt
Data de fundação: 1585

**Mafra**

Joaquim da Silva Sardinha
Rua Dr. Domingos Machado
Pereira, 11, 2640-475 Mafra

Tel.: 261 816 930 | Fax: 261 816 949
s.c.m.m@scmmafra.pt
www.misericordiamafra.pt
Data de fundação: 1712

**Marteleira**

Alfredo de Jesus Sarreira
Rua Estevão Soares, 4
2530-350 Marteleira

Tel.: 261 417 000 | Fax: 261 417 005

scm-marteleira@sapo.pt

www.scmmarteleira.pt

Data de fundação: 1983

**Moscavide**

João Borges Neves
Av. de Moscavide, 27 - 1º Esq.
1885-064 Moscavide

Tel.: 219 431 812 | Fax: 219 431 812

geral@santacasamoscavide.pt

www.santacasamoscavide.pt

Data de fundação: 2000

**Oeiras**

Luís de Almeida Bispo
Rua Cândido dos Reis, 66
2780-211 Oeiras

Tel.: 214 228 614

geral@misericordia-oeiras.pt

www.misericordia-oeiras.pt

Data de fundação: 1926

**Póvoa de Santo Adrião**

José Carlos Ferreira
Largo Major Rosa Bastos, 9
2620-118 Póvoa de Santo Adrião

Tel.: 214 032 128

santacasa.psa@gmail.com

www.santacasapsa.pt

Data de fundação: 1991

**S. Roque de Lisboa, Irmandade de**

Mário Pinto Coelho
Largo Trindade Coelho - Ap.
2059, 1200-470 Lisboa

Tel.: 213 235 066

irmandadesaoroque@gmail.com

www.irmandadesaoroque.pt

Data de fundação: 1506

**Sintra**

Manuel Costa e Oliveira
Av. Almirante Gago Coutinho,
Edifício 9 Centro Empresarial

Sintra Nascente, 2710-418 Portela de Sintra

Tel.: 219 239 270 | Fax: 219 239 278

geral@misericordiasintra.pt

www.misericordiasintra.pt

Data de fundação: 1545

**Sobral de Monte Agraço**

Luís Carlos Pinheiro Torres
EN 248 - Alto de Fetais
2590-095 Sobral de Monte Agraço

Tel.: 261 941 603 | Fax: 261 943 239

geral@misericordiasobral.pt

www.misericordiasobral.com

Data de fundação: 1949

**Torres Vedras**

Carlos Alberto dos Reis
Rua Serpa Pinto, 1
2560-363 Torres Vedras

Tel.: 261 334 220

geral@scmtorresvedras.pt

www.scmtorresvedras.pt

Data de fundação: 1520

**Venda do Pinheiro**

Filomena da Silva Rodrigues
Largo do Freixo
- Edifício SCMVP

2665-549 Venda do Pinheiro

Tel.: 219 661 481 | Fax: 219 661 481

mesa.scmvp@gmail.com

www.scmvp.pt

Data de fundação: 2002

**Vila Franca de Xira**

Armando Jorge de Carvalho
Rua Gomes Freire, 13
2600-150 Vila Franca de Xira

Tel.: 263 287 300 | Fax: 263 287 309

santacasa.geral@scmvfx.pt

www.scmvfx.pt

Data de fundação: 1563

MADEIRA

SECRETARIADO REGIONAL

secregional.madeira@ump.pt

Coordenação

Manuel de Lemos e José Rabaça

Presidente

José Mário Nunes

Calheta

Primeiro Secretário

Jorge Pestana Spínola

Funchal

Segundo Secretário

Savino Correia

Santa Cruz

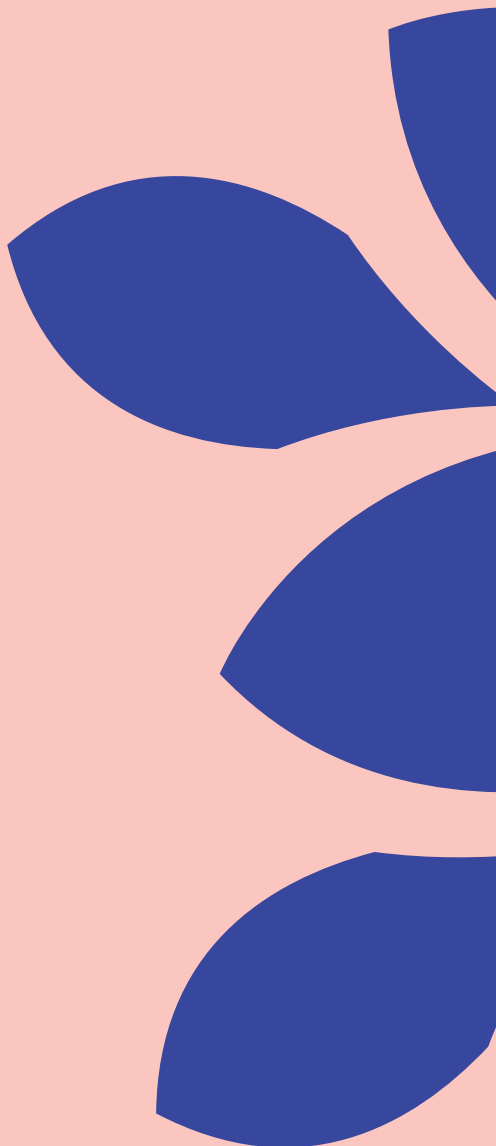

The background features a repeating pattern of stylized, overlapping leaf or petal shapes. The shapes are filled with a deep blue color and are set against a light pink background. The overall effect is a vibrant, geometric floral design.

4

Misericórdias



Calheta

José Mário Nunes
Estrada Simão Gonçalves
Câmara, 91

9370-139 Calheta
Tel.: 291 822 776 | Fax: 291 822 986
geral@scmcalheta.pt
www.scmcalheta.pt

Data de fundação: 1535



Funchal

Jorge Pestana Spínola
Calçada de Santa Clara, 38 - 1º
9000-036 Funchal

Tel.: 291 742 941 | Fax: 291 753 650
santacasafunchal@hotmail.com
www.scmf.pt

Data de fundação: 1508



Machico

Nélia Cláudia Franco Martins
Rua do Desembarcadouro, 50
9200-144 Machico

Tel.: 291 969 140 | 969 570 756
Fax: 291 969 145
scmm@misericordiademachico.pt
www.scmmachico.com

Data de fundação: 1529



Santa Cruz

Savino Correia
Rua Irmã Mary Wilson, 46
9100-161 Santa Cruz

Tel.: 291 524 190 | Fax: 291 524 190
scmstacruz@hotmail.com
www.misericordiasantacruz.pt

Data de fundação: 1528

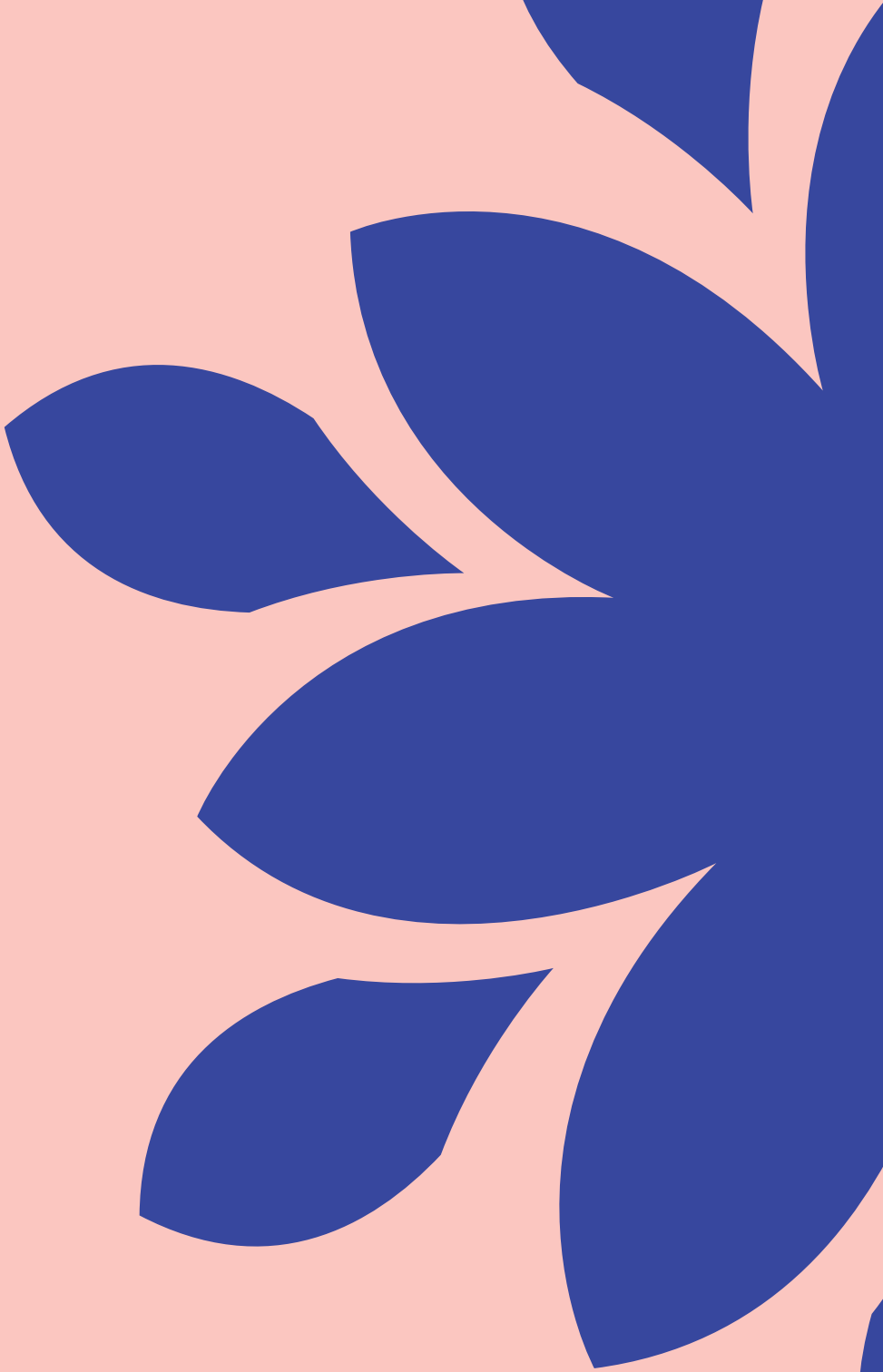

PORTALEGRE

SECRETARIADO REGIONAL

secregional.portalegre@ump.pt

Coordenação

Miguel Raimundo e Manuel Maia Frazão

Presidente

Lisália Gonçalves Madeira

Avis

Primeiro Secretário

Maria Carla Fouto

Montargil

Segundo Secretário

José Manuel Rebelo Leão

Cano

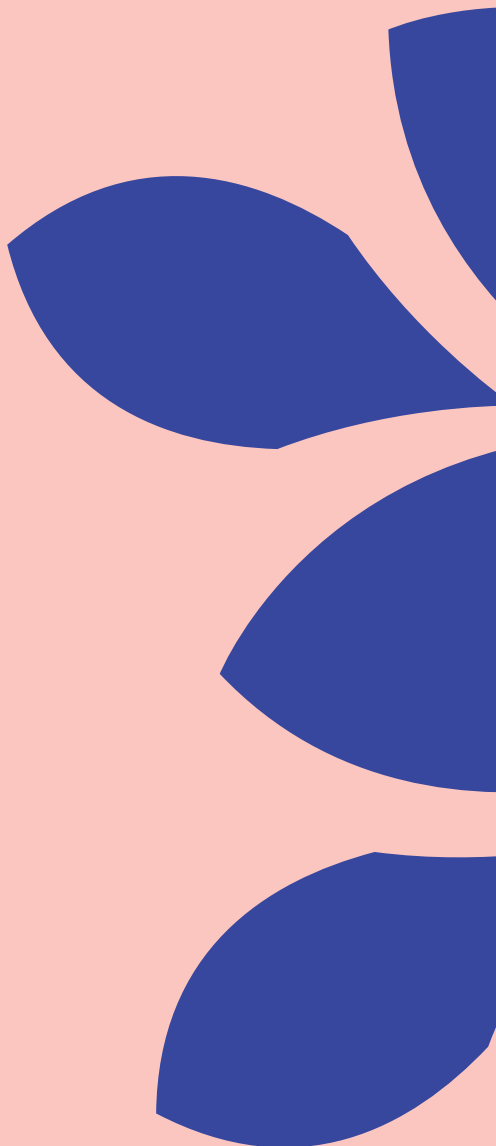

The background features a stylized floral pattern. The petals are dark blue, and the spaces between them are a light pink color. The overall design is symmetrical and modern.

24

Misericórdias



Alegrete

Maria do Carmo Serrote
Rua do Outeiro
7300-311 Portalegre

Tel.: 245 950 010 | Fax: 245 950 018
provedora@scm-alegrete.com

www.scm-alegrete.com

Data de fundação: 1520



Alpalhão

José Joaquim Pestana Alfaia
Rua de S. Pedro, 7
6050-046 Alpalhão

Tel.: 245 742 628 | Fax: 245 742 628
santacasamalpalhao@sapo.pt

www.santacasamalpalhao.com

Data de fundação: 1675



Alter do Chão

Vasco Rodrigues da Cruz
Rua João Lopes Namorado, 17
7440-022 Alter do Chão

Tel.: 245 612 361 | Fax: 245 612 021
geral@scmalter.pt

www.scalter.pt

Data de fundação: 1524



Amieira do Tejo

António Constâncio de Matos
Rua Dr. Donato, 15
6050-141 Amieira do Tejo

Tel.: 245 457 169 | Fax: 245 457 074
amieira@ump.pt

www.scmamieiradotejo.pt

Data de fundação: 1550



Arez

Maria José Mandeiro
Rua Alexandre Herculano, 68
6050-201 Arez

Tel.: 245 748 151

misericordia.arez@gmail.com

www.santacasadamisericordia-de-arez.com

Data de fundação: 1592

Arronches

Deolinda Redondo Pinto
Praça da República - Ap. 64
7340-099 Arronches

Tel.: 245 580 130 | Fax: 245 582 286

scm.arronches@sapo.pt

Data de fundação: 1499



Avis

Lisália Gonçalves Madeira
Praceta Nossa Senhora da Orada -
Ap.34, 7480-909 Avis

Tel.: 242 412 235 | Fax: 242 412 534
santa.avis@mail.telepac.pt

www.scmavis.pt

Data de fundação: 1512



Cabeço de Vide

Domingos Barradas Madeira
Rua dos Combatentes, 2
7460-043 Cabeço de Vide

Tel.: 245 634 408 | Fax: 245 634 109
scmcmvide@gmail.com

www.scmcmvide.yolasite.com

Data de fundação: 1498



Campo Maior

Luís Eduardo Machado
Largo Dr. Alberto Santos, 78
7370-025 Campo Maior

Tel.: 268 009 100 misericordia@scmcm.pt
www.scmcm.pt

Data de fundação: 1520



Cano

José Manuel Rebelo Leão
Rua da Misericórdia
7470-083 Cano

Tel.: 268 549 613

misericordiacano@gmail.com

www.santacasamisericordiacano.wordpress.com

Data de fundação: 1498



Castelo de Vide

João Batista Candeias
Largo João José Le Cocq, 15
7320-148 Castelo de Vide

Tel.: 245 900 040 | Fax: 245 900 047
stacasacastelodevide@gmail.com

www.scmcv.pt

Data de fundação: 1633



Crato, Vila do

António Manuel Caldeira Ferreira
Rua da Sobreira, 42
7430-144 Crato

Tel.: 245 990 070 | Fax: 245 997 178

secretaria@scmcrato.com

www.scmcrato.com

Data de fundação: 1520

**Elvas**

Mário Luís Cruz Mendes
Quinta de Vale Marmelos
7350-111 Elvas

Tel.: 268 623 393 | Fax: 268 628 724
misericordielvas@gmail.com
www.scmelvas.pt

Data de fundação: 1501

**Fronteira**

Jaime Henrique Ramos Teles
Rua Nossa Senhora da Vila Velha
7460-113 Fronteira

Tel.: 245 604 168 | Fax: 245 604 168
santacasafrenteira@sapo.pt
www.scmfronteira.pt

Data de fundação: 1518

**Gáfete**

Carlos Abreu
Estrada Nacional 118, 19
7430-000 Gáfete

Tel.: 245 790 021 | Fax: 245 790 142
scmgafete@sapo.pt
www.scmgafete.pt

Data de fundação: 1698

**Gavião**

Célia Maria Rosário Martins
Rua Dr. Dias Calazans - Ap. 11
6040-117 Gavião

Tel.: 241 639 120 | Fax: 241 639 129
misericordiagaviao@gmail.com
www.misericordiagaviao.pt

Data de fundação: 1657

**Marvão**

António Rebisco Silvério
Largo da Nossa Senhora da Estrela,
7330-111 Marvão

Tel.: 245 909 110 | Fax: 245 993 827
geral@scmmarvao.pt
www.scmmarvao.pt

Data de fundação: 1520

**Monforte**

José António Pousadas Rasquinho
Rua José Mário R. Nobre Cartaxo,
1, 7450-134 Monforte

Tel.: 245 573 222 | Fax: 245 573 206
servicosadministrativos@scmmonforte.pt
www.scmmonforte.pt

Data de fundação: 1518

**Montalvão**

Joaquim Maria da Costa
Rua do Adro, 9
6050-440 Montalvão

Tel.: 245 743 288 | Fax: 245 746 806
s.c.m.montalvao@sapo.pt
www.scmmontalvao.pt

Data de fundação: 1572

**Montargil**

Maria Carla Fouto
Rua Manuel Falcão de Sousa
7425-130 Montargil

Tel.: 242 900 040 | Fax: 242 904 450
scmmontargil@gmail.com
www.scmmontargil.com

Data de fundação: 1577

**Nisa**

António Caldeira Valente
Praça do Município, 17
6050-258 Nisa

Tel.: 245 412 233 | Fax: 242 429 159
geral@scmnisa.pt
www.scmnisa.pt

Data de fundação: 1520

**Ponte de Sor**

José Salgado de Goes
Rua Vaz Monteiro, 12
7400-281 Ponte de Sor

Tel.: 242 206 814
geral@scmps.pt
www.scmps.pt

Data de fundação: 1591

**Portalegre**

Maria Luísa Moreira
Av. da Liberdade, 24
7300-065 Portalegre

Tel.: 245 309 560 | Fax: 245 204 910
geral@scmportalegre.pt
www.scmportalegre.pt

Data de fundação: 1500

**Sousel**

António José Bravo Parracha
Largo da Igreja, 2
7470-214 Sousel

Tel.: 268 554 272
santacmsousel@sapo.pt
www.scmsousel.pt

Data de fundação: 1913

PORTO

SECRETARIADO REGIONAL

secregional.porto@ump.pt

Coordenação

Maria Amélia Ferreira e José Augusto Silveira

Presidente

Manuel Moreira

Vila Nova de Gaia

Primeiro Secretário

Rui Manuel Canastra de Azevedo Maia

Vila do Conde

Segundo Secretário

Joaquim Barbosa Esteves

Penafiel

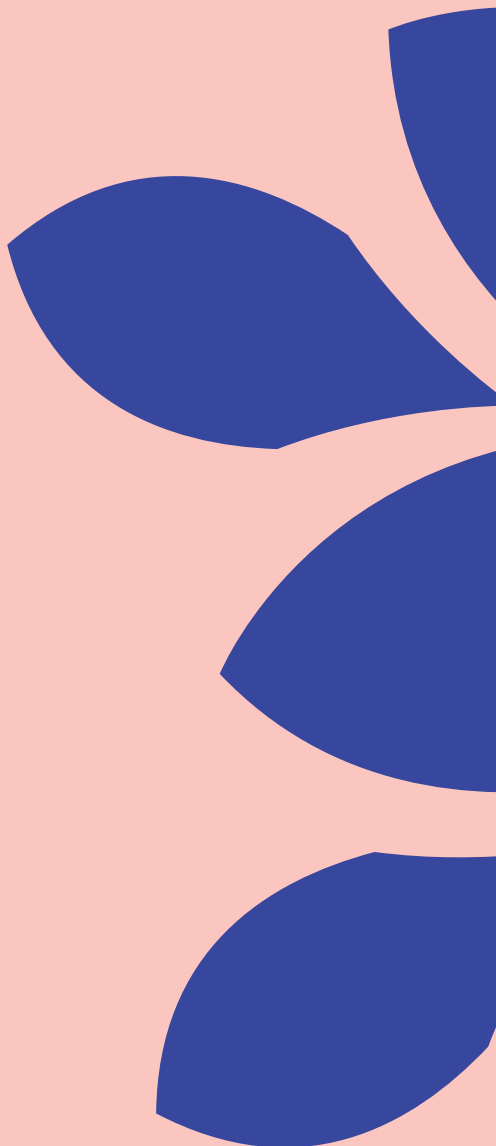

The background features a stylized floral pattern. The petals are a vibrant blue, and the spaces between them are a soft pink. The overall design is symmetrical and modern.

21

Misericórdias



Amarante

José Augusto Silveira
Rua Dr. Miguel Pinto Martins, 134
4600-090 Amarante

Tel.: 255 420 170 | Fax: 255 420 174

geral@scmamarante.pt

www.scmamarante.pt

Data de fundação: 1529



Azurara

António José Magalhães
Rua Dr. Américo Silva, 249
- Ap. 191, 4481-911 Azurara

Tel.: 252 631 890 | 918 793 739

misericordia.de.azurara@sapo.pt

www.scmazurara.pt

Data de fundação: 1566



Baião

José Manuel Carvalho
Rua do Soutulho, 113
4640-135 Baião

Tel.: 255 541 365 | Fax: 255 542 902

geral@scmbaiao.com

www.scmbaiao.com

Data de fundação: 1933



Felgueiras

José da Costa Martins
Av. Dr. Magalhães Lemos
4610-106 Felgueiras

Tel.: 255 922 040 | Fax: 255 924 040

geral@scmfelgueiras.pt

www.misericordiadefelgueiras.com

Data de fundação: 1885



Freamunde

Adélia do Espírito Santo
Rua André Carvalho Almeida,
78 - Ap. 39

4590-389 Freamunde

Tel.: 255 879 172

iscmfreamunde@outlook.pt

www.scmfreamunde.com

Data de fundação: 2004



**Gondomar,
Vera Cruz de**

José Luís da Silva Oliveira
Estrada D. Miguel, 455

4420-116 Gondomar

Tel.: 224 662 590 | Fax: 224 662 599

geral@misericordia-gondomar.pt

www.misericordia-gondomar.pt

Data de fundação: 1995



Lousada

José Bessa Machado
Av. Major Arrochela Lobo, 157
4620-697 Lousada

Tel.: 255 820 700 | Fax: 255 820 765

geral@scmlousada.pt

www.scmlousada.pt

Data de fundação: 1897



Maia

Maria de Lurdes Rebelo Maia
Av. Visconde Barreiros - Ap. 1245
4470-151 Maia

Tel.: 229 448 136 | 229 417 844

geral@misericordiadamaia.com

www.misericordiadamaia.com

Data de fundação: 1954



Marco de Canaveses

Maria Amélia Ferreira
Alameda Dr. Miranda
da Rocha, 90

4630-200 Marco de Canaveses

Tel.: 255 538 300 | Fax: 255 534 541

geral@scmmarco.com

www.scmmarco.com

Data de fundação: 1934



**Matosinhos,
Bom Jesus de**

Luís Figueiredo Branco
Av. D. Afonso Henriques

(Adro da Igreja)

4450-014 Matosinhos

Tel.: 229 380 254 | Fax: 229 387 965

geral@scmbjm.pt

www.scmbjm.pt

Data de fundação: 1607



Paços de Ferreira

Mercedes Barros
Rua António Barbosa, 84
4590-538 Paços de Ferreira

Tel.: 255 866 522

comunicacao@misericordiapacosdeferreira.pt

www.misericordia-pacosdeferreira.com

Data de fundação: 1929



Paredes

Ilídio José da Silva Meireles
Rua Elias Moreira Neto, 161
4580-085 Paredes

Tel.: 255 780 220
geral@scmparedes.pt
www.scmparedes.pt
Data de fundação: 1902



Penafiel

Joaquim Barbosa Esteves
Largo Santo António dos
Capuchos, 4560-454 Penafiel

Tel.: 255 712 228-9 | Fax: 255 711 990
secretaria@misericordiapenafiel.pt
www.misericordiapenafiel.pt
Data de fundação: 1509



Porto

António Tavares
Rua Joaquim de Vasconcelos, 79
4050-311 Porto

Tel.: 220 924 422 | Fax: 222 050 116
scmp@scmp.pt
www.scmp.pt
Data de fundação: 1499



Póvoa de Varzim

Virgílio Tavares Ferreira
Largo das Misericórdia - Ap. 314
4494-909 Póvoa de Varzim

Tel.: 252 290 520 | Fax: 252 290 529
geral@scmpvarzim.pt
www.scmpvarzim.pt
Data de fundação: 1756



Santo Tirso

José dos Santos Pinto
Rua da Misericórdia, 171 - Ap. 76
4784-909 Santo Tirso

Tel.: 252 808 260 | Fax: 252 808 269
santacasa@iscmst.pt
www.iscmst.pt
Data de fundação: 1885



Trofa

Alfredo da Costa Gomes
Rua António de Sousa Reis, 259
4785-289 Trofa

Tel.: 252 450 800 | Fax: 252 450 809
geral@misericordiatrofa.pt
www.misericordiatrofa.pt
Data de fundação: 1999



Unhão, Nossa Senhora do Rosário de

Amadeu de Freitas Faria
Largo do Paço - Unhão

4610-664 Felgueiras
Tel.: 255 341 031 | Fax: 255 341 950
misericordiansrosario@sapo.pt
www.scmunhao.pt
Data de fundação: 1630



Valongo

Rosa Maria Sousa Martins Rocha
Rua Rainha Santa Isabel, 30
- Ap. 46, 4440-569 Valongo

Tel.: 224 219 220 | Fax: 224 219 229
scm.valongo@mail.telepac.pt
www.misericordiaevalongo.pt
Data de fundação: 1941



Vila do Conde

Rui Manuel Canastra
de Azevedo Maia
Rua Rainha D. Leonor, 123

4480-247 Vila do Conde
Tel.: 252 249 100 | 969 769 166
geral@scmvc.pt
www.scmvc.pt
Data de fundação: 1510



Vila Nova de Gaia

Manuel Moreira
Rua Teixeira Lopes, 33
4400-320 Vila Nova de Gaia

Tel.: 223 773 350 | Fax: 223 773 359
geral@scmg.pt
www.scmg.pt
Data de fundação: 1929

SANTARÉM

SECRETARIADO REGIONAL

secregional.santarem@ump.pt

Coordenação

Manuel Maia Frazão e José Rabaça

Presidente

Maria José Moura Figueiredo

Rio Maior

Primeiro Secretário

António Gouveia da Luz

Torres Novas

Segundo Secretário

Nuno dos Anjos Castelão

Chamusca

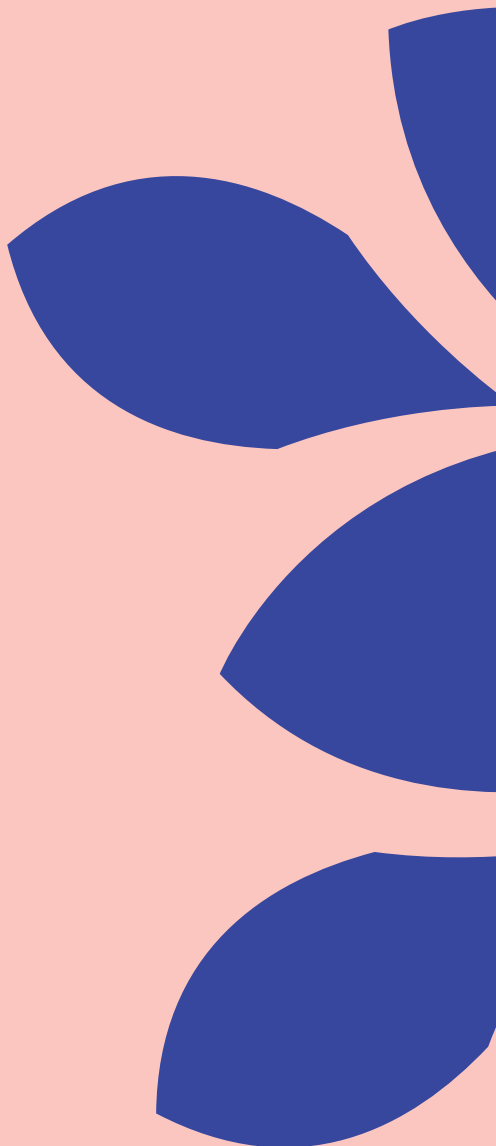

The background features a stylized floral pattern with large, overlapping petals in shades of blue and pink. The number 23 is prominently displayed in the center in a large, white, sans-serif font.

23

Misericórdias



Abrantes

João Manuel Rodrigues Pombo
Rua Dr. José Joaquim Oliveira
2200-416 Abrantes

Tel.: 241 360 020
geral@misericordiadeabrantes.pt
www.misericordiadeabrantes.pt
Data de fundação: 1504



Alcanede

Wanda Mendo
Rua São João, 32
2025-038 Alcanede

Tel.: 243 400 733 | Fax: 243 400 883
geral@scmalcanede.pt
www.scmalcanede.pt
Data de fundação: 1563



Almeirim

José Lobo de Vasconcelos
Rua Almirante Reis, 32
2080-060 Almeirim

Tel.: 243 594 360
santacasaalmeirim@scmalm.pt
www.scmalm.pt
Data de fundação: 1948



Azinhaga

João Monteiro Coimbra
Rua da Misericórdia, 4
2150-021 Azinhaga

Tel.: 249 957 200 | Fax: 249 957 129
santa.casa.azinhaga@mail.telepac.pt
www.scmazinhaga.pt
Data de fundação: 1572



Benavente

Domingos Sousa Santos
Av. D. Francisca Montanha
2130-046 Benavente

Tel.: 263 518 255 | Fax: 263 518 256
scmbenavente@scmbenavente.pt
www.scmbenavente.pt
Data de fundação: 1560



Cardigos

Vitor Tavares Fernandes
Estrada Nacional 244, 125
6120-214 Cardigos

Tel.: 274 866 154 | Fax: 274 866 153
scmcardigos@gmail.com
www.scmcardigos.pt
Data de fundação: 1620



Cartaxo

Jorge Gonçalves Nogueira
Rua do Progresso, 45
2070-085 Cartaxo

Tel.: 243 700 730 | Fax: 243 700 738
geral@scmcartaxo.pt
www.scmcartaxo.pt
Data de fundação: 1947



Chamusca

Nuno dos Anjos Castelo
Rua Eng. Pimentel Rolim - Ap. 42
2140-125 Chamusca

Tel.: 249 769 080 | Fax: 249 769 089
geral_scmc@mail.telepac.pt
Data de fundação: 1622



Constância

António Paulo Teixeira
Largo do Olival
2250-052 Constância

Tel.: 249 730 250 | Fax: 249 730 259
geral@scmconstancia.pt
www.scmconstancia.pt
Data de fundação: 1560



Coruche

Maria Inês da Veiga Teixeira
Largo S. Pedro, 4
2100-111 Coruche

Tel.: 243 610 370 | Fax: 243 610 379
geral@scmcoruche.pt
www.scmcoruche.pt
Data de fundação: 1558



Entroncamento

Firmino Ramos Falcão
Rua da Misericórdia
2330-117 Entroncamento

Tel.: 249 720 140 | Fax: 249 719 512
geral@scment.org | www.scment.org
Data de fundação: 1950



Fátima - Ourém

Fernanda da Silva Rosa
Estrada de Leiria, 55
2945-407 Fátima

Tel.: 249 538 352 | Fax: 249 534 123
secretaria@misericordiafatimaourem.com
www.misericordiafatimaourem.com
Data de fundação: 2005

**Ferreira do Zêzere**

Luís Ribeiro Pereira
Rua Quinta das Acácias, 1A
2240 - 403 Ferreira do Zêzere

Tel.: 249 360 190 | Fax: 249 360 199

scmfz@hotmail.com

www.scmferreiradozezere.com

Data de fundação: 1891

**Golegã**

José António Godinho Lopes
Rua João de Deus, 112 - Ap. 16
2150-909 Golegã

Tel.: 249 979 110 | Fax: 249 979 119

geral@misericordiagolega.pt

www.misericordiagolega.pt

Data de fundação: 1553

**Mação**

Francisco Cordeiro Corga
Av. Adelino Amaro da Costa, 337
6120-746 Mação

Tel.: 241 519 080 | Fax: 241 519 089

secretaria@scmmacao.pt

www.scmmacao.pt

Data de fundação: 1504

**Pernes**

Manuel Maia Frazão
Largo Maria Caetano
- Casa Social

2000-495 Pernes

Tel.: 243 446 070 | Fax: 243 446 079

scmp@scmpernes.pt

www.scmpernes.pt

Data de fundação: 1587

**Rio Maior**

Maria José Moura Figueiredo
Av. Dr. João Calado da Maia
- Ap. 69, 2040-333 Rio Maior

Tel.: 243 909 623 | Fax: 243 909 627

geral@scmriomaior.pt

www.scmriomaior.pt

Data de fundação: 1759

**Salvaterra de Magos**

João José Drummond Sousa
Rua Padre José Diogo, 103
2120-098 Salvaterra de Magos

Tel.: 263 506 277 | Fax: 263 504 617

provedor@scmsm.pt

www.scmsm.pt

Data de fundação: 1589

**Santarém**

José Miguel Noras
Avenida dos Combatentes, 1
2005-361 Santarém

Tel.: 243 305 260 | Fax: 243 305 269

geral@scms.pt

www.scms.pt

Data de fundação: 1500

**Sardoal**

Fernando Constantino Moleirinho
Largo do Convento
2231-909 Sardoal

Tel.: 241 850 120 | Fax: 241 850 129

scm.sardoal@mail.telepac.pt

www.scmsardoal.pt

Data de fundação: 1509

**Tomar**

António Alexandre
Rua Infantaria Quinze, 9 E - 1º
2300-585 Tomar

Tel.: 249 312 326 | Fax: 249 323 237

geral@scmt.pt

www.scmt.pt

Data de fundação: 1510

**Torres Novas**

António Gouveia da Luz
Praça 5 de Outubro - Ap. 131
2354-909 Torres Novas

Tel.: 249 822 541 | Fax: 249 812 669

geral@scmtorresnovas.pt

www.scmtorresnovas.pt

Data de fundação: 1534

**Vila Nova da Barquinha**

Helder Silva
Rua José Filipe Rebordão
2260-437 Vila Nova

da Barquinha

Tel.: 249 710 469 | 249 715 342

scmbarquinha@sapo.pt

www.misericordia-barquinha.pt

Data de fundação: 1921

SETÚBAL

SECRETARIADO REGIONAL

secregional.setubal@ump.pt

Coordenação

José Rabaça e Constantino Fragoso Pinto

Presidente

Fernando Cardoso Ferreira

Setúbal

Primeiro Secretário

Horácio Carvalho Pereira

Grândola

Segundo Secretário

Ana Clara Birrento

Azeitão

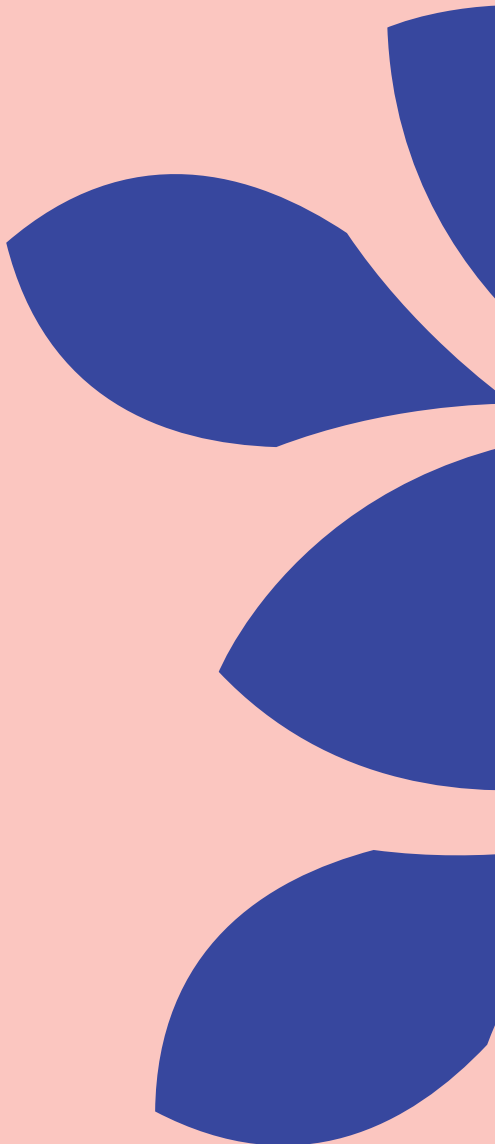

The background features a stylized floral pattern. The petals are dark blue, and the spaces between them are a light pink color. The overall design is symmetrical and modern.

16

Misericórdias



Alcácer do Sal

Manuel Fura Jorge
Largo da Misericórdia, 1
7580-240 Alcácer do Sal

Tel.: 265 619 230 | Fax: 265 619 239

geral@scmalcacer.pt

www.scmalcacer.pt

Data de fundação: 1518



Alcochete

Manuela Boieiro
Largo Barão de Samora Correia
2890-029 Alcochete

Tel.: 212 340 120 | Fax: 212 340 766

geral@scmalcochete.pt

www.scmalcochete.pt

Data de fundação: 1511



Alhos Vedros

Miguel Amoedo Canudo
Largo da Misericórdia, 17
2860-027 Alhos Vedros

Tel.: 212 099 740/49

secretariado_geral@scmav.org.pt

www.scmav.org.pt

Data de fundação: 1500



Almada

Joaquim Barbosa
Rua D. José Mascarenhas, 42
2800-119 Almada

Tel.: 212 740 996 | Fax: 212 748 371

informacoes@scma.pt

www.scma.pt

Data de fundação: 1555



Azeitão

Ana Clara Birrento
Rua José Augusto Coelho,
154 - Ap. 6

2925-539 Azeitão

Tel.: 212 198 900 | Fax: 212 198 901

secretaria@scmazeitao.pt

www.misericordiazeitao.pt

Data de fundação: 1621



Barreiro

Sara Xavier de Oliveira
Rua Miguel Bombarda
2830-089 Barreiro

Tel.: 212 149 920 | Fax: 212 149 990

geral@misericordiarbarreiro.pt

www.santacasadamisericordiadobarreiro.pt

Data de fundação: 1560



Canha

José Manuel Correia Rodrigues
Av. dos Bombeiros
Voluntários de Canha

2985-033 Canha

Tel.: 265 897 114 | Fax: 265 897 979

scmc.canha@sapo.pt

www.scmcanha.pt

Data de fundação: 1616



Grândola

Horácio Carvalho Pereira
Rua D. Nuno Álvares Pereira, 46
7570-239 Grândola

Tel.: 269 442 065

geral@scmgdl.pt

www.scmgdl.pt

Data de fundação: 1568



Montijo

Ilídio Massacote
Rua António Tavares Marques, 115
2870-044 Montijo

Tel.: 212 310 445 | Fax: 212 328 406

geral@santacasamontijo.pt

www.santacasamontijo.pt

Data de fundação: 1506



Palmela

Maria João Marques de Oliveira
Av. Rainha D. Leonor
Lar S. Pedro - Ap. 69

2950-208 Palmela

Tel.: 212 350 017 | Fax: 212 350 995

scmpalmela@gmail.com

www.scmipalmela.com

Data de fundação: 1529

**Santiago do Cacém**

Jorge Nunes
Rua Ramos da Costa, 36
7540-205 Santiago do Cacém

Tel.: 269 810 080

geral@scmsc.pt

www.scmsc.pt

Data de fundação: 1499

**Seixal**

Edison Alves Dias
Rua Cândido dos Reis
2840-503 Seixal

Tel.: 212 216 943 | Fax: 212 210 359

miseixal@net.sapo.pt

www.scmseixal.pt

Data de fundação: 1961

**Sesimbra**

Manuel Adelino Bernardino
Av. da Liberdade, 36
2970-635 Sesimbra

Tel.: 212 288 210 | Fax: 212 288 229

stacmsesimbra@gmail.com

www.misericordiasesimbra.pt

Data de fundação: 1530

**Setúbal**

Fernando Cardoso Ferreira
Rua Acácio Barradas, 2
2900-197 Setúbal

Tel.: 265 520 964 | Fax: 265 520 977

geral@scmsetubal.pt

www.misericordiaresetubal.pt

Data de fundação: 1500

**Sines**

Eduardo Bandeira
Av. 25 de Abril, 2
7520-107 Sines

Tel.: 269 630 460 | Fax: 269 630 469

geral@scmsines.org

www.scmsines.org

Data de fundação: 1516

**Torrão**

João Nuncio
Rua Poço Mau
7595-137 Torrão

Tel.: 265 669 400

Fax: 265 669 383

scmtorrao@gmail.com

www.scmtorrao.pt

Data de fundação: 1568

VIANA DO CASTELO

SECRETARIADO REGIONAL

secregional.vianadocastelo@ump.pt

Coordenação

Humberto Carneiro e Nuno Reis

Presidente

Alípio Gonçalves de Matos

Ponte de Lima

Primeiro Secretário

Armindo Guedes da Ponte

Monção

Segundo Secretário

Mário Guimarães

Viana do Castelo

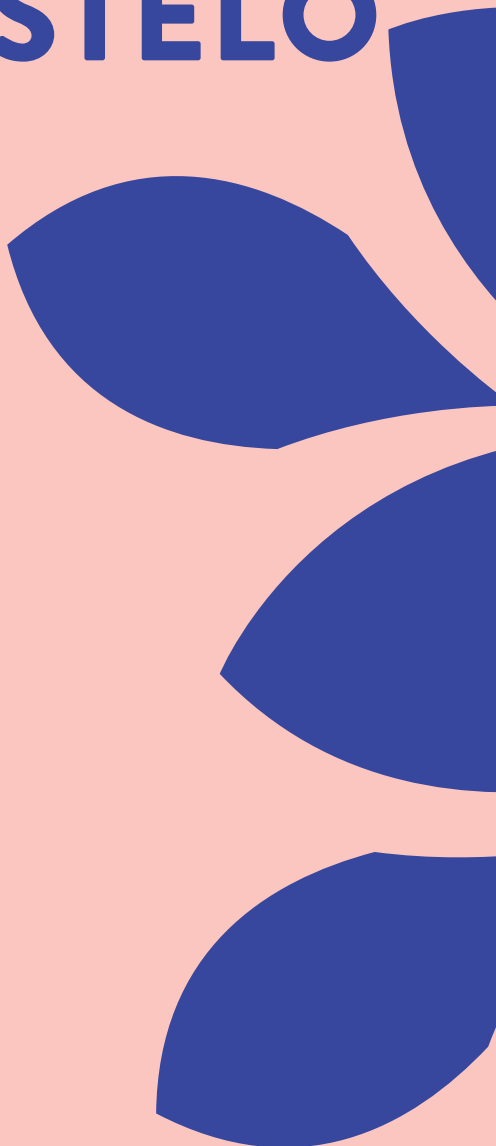



10

Misericórdias



Arcos de Valdevez
Francisco Rodrigues de Araújo
Complexo Vilagerações, Rua
Comendador Dr. Francisco

Rodrigues de Araújo, 146
4970-600 Arcos de Valdevez
Tel.: 258 510 110
geral@scmav.pt
www.scmav.pt
Data de fundação: 1595



Caminha
Carlos Moureira Fernandes
Av. Padre Pinheiro, 64
4910-106 Caminha

Tel.: 258 921 493 | Fax: 258 723 429
scmisericordiacmn@sapo.pt
www.misericordiadecaminha.pt
Data de fundação: 1516



Melgaço
Jorge Renato Vieira Ribeiro
Largo da Loja Nova
4960-558 Melgaço

Tel.: 251 402 646 | Fax: 251 402 648
geral@scmmelgaco.pt
www.scmmelgaco.pt
Data de fundação: 1517



Monção
Armindo Guedes da Ponte
Largo dos Nérís
4950-486 Monção

Tel.: 251 652 761 | Fax: 251 651 443
secretaria@scmmoncao.pt
www.scmmon9.webnode.pt
Data de fundação: 1560



Paredes de Coura
Pe. Manuel Domingues Lourenço
Largo Hintz Ribeiro
4940-524 Paredes de Coura

Tel.: 251 782 351 | Fax: 251 781 015
santacoura@sapo.pt
www.scmparedesdecoura.pt
Data de fundação: 1885



Ponte da Barca
Rui Folha Gomes
Praça da República
4980-619 Ponte da Barca

Tel.: 258 480 300 | Fax: 258 480 396
geral@scmpb.pt
www.scmmpb.pt
Data de fundação: 1584



Ponte de Lima
Alípio Gonçalves de Matos
Rua General N. Matos, 502
4990-118 Ponte de Lima

Tel.: 258 909 100
geral@scmplima.pt
www.scmplima.pt
Data de fundação: 1530



Valença
Manuel Augusto Pinto Neves
Largo Visconde da Guartiba
4930-701 Valença

Tel.: 251 800 000 | Fax: 251 800 005
geral@stcasavalenca.pt
www.stcasavalenca.pt
Data de fundação: 1498



Viana do Castelo
Mário Guimarães
Passeio das Mordomas
da Romaria

4900-532 Viana do Castelo
Tel.: 258 822 350
geral@scmviana.pt | www.scmviana.pt
Data de fundação: 1521



Vila Nova de Cerveira
Eduardo José Duro de Castro
Av. Manuel José Lebrão
— Quinta da Costa

4920-280 V. Nova de Cerveira
Tel.: 251 795 370 | Fax: 251 795 364
scm.vn.cerveira@sapo.pt
www.misericordiadecerveira.com
Data de fundação: 1595

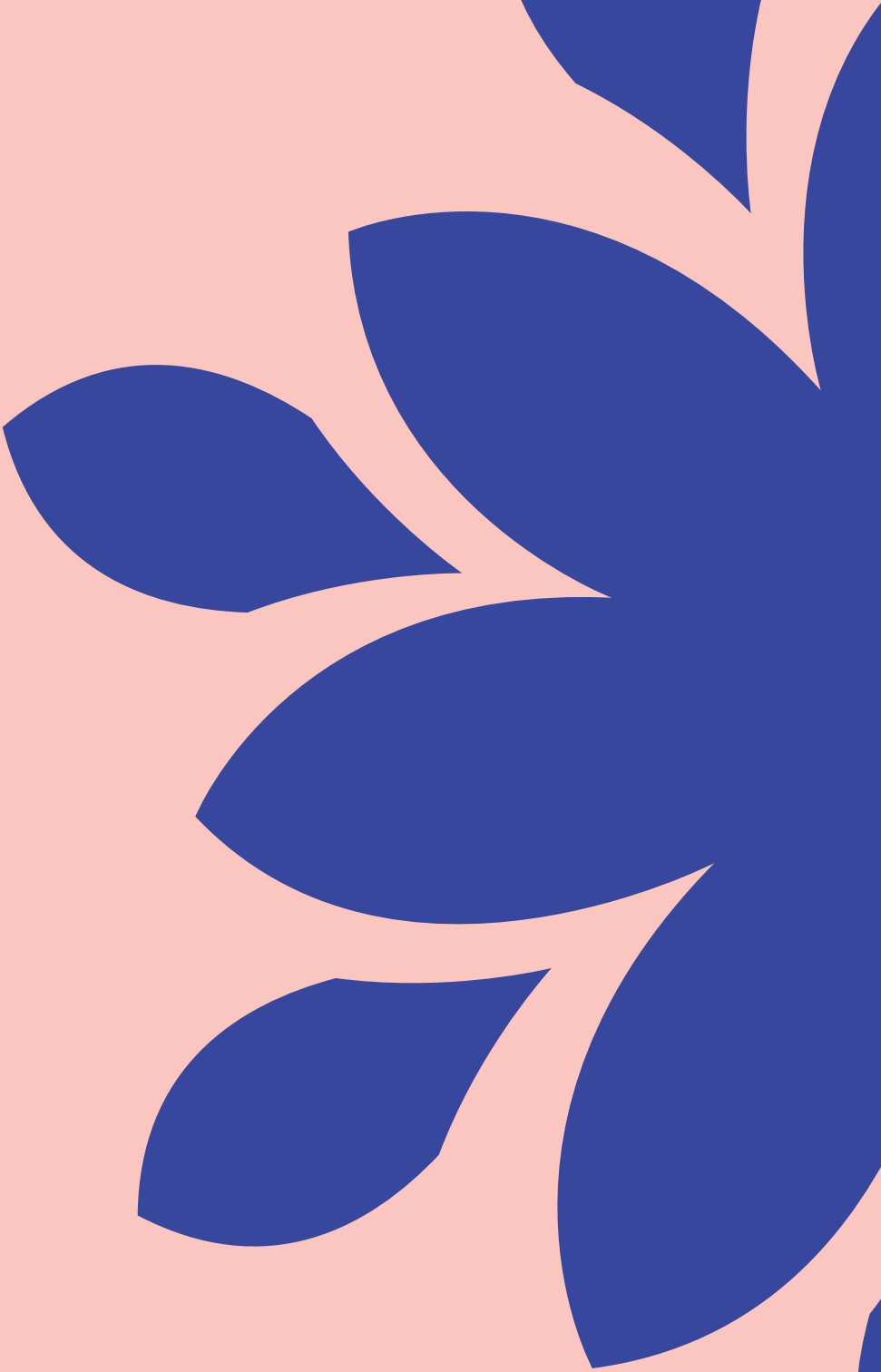

VILA REAL

SECRETARIADO REGIONAL

secregional.vilareal@ump.pt

Coordenação

Manuel de Lemos e Fernando Campos

Presidente

Manuel Silva Mesquita

Peso da Régua

Primeiro Secretário

Altamiro da Ressurreição Claro

Valpaços

Segundo Secretário

Fernando Gomes Rodrigues

Montalegre

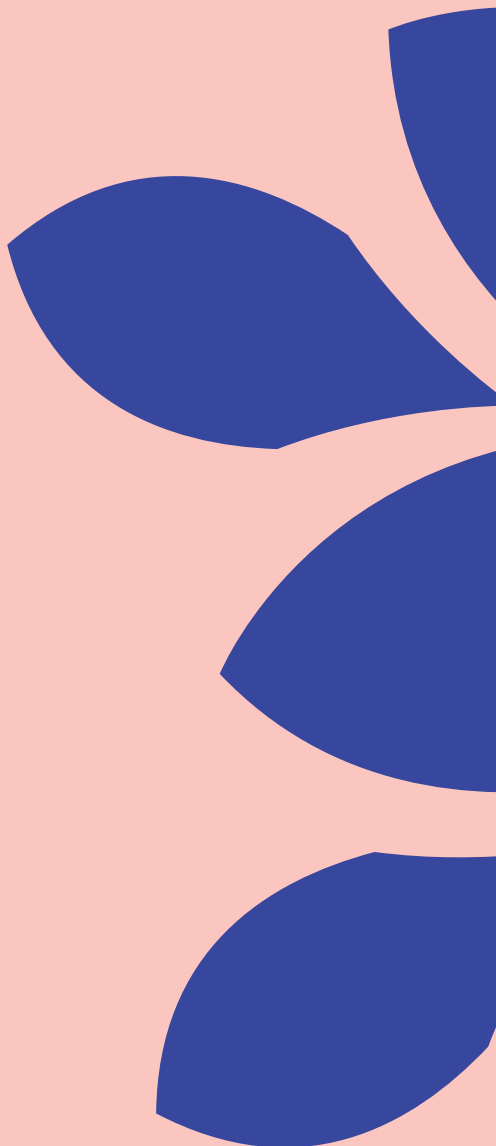

The background features a repeating pattern of stylized, overlapping leaf or petal shapes. The shapes are filled with a deep blue color and are set against a light pink background. The overall effect is a vibrant, geometric floral design.

14

Misericórdias



Alijó

Joaquim de Azevedo Barros
Rua Comendador José Rufino
5070-031 Alijó

Tel.: 259 959 248
geral@scmalijo.pt
www.scmisericordiadealijo.pt
Data de fundação: 1909



Boticas

Fernando Campos
Rua Dr. Sá Carneiro, 1
5460-330 Boticas

Tel.: 276 418 030 | Fax: 276 418 031
geral@misericordiaboticas.pt
www.misericordiaboticas.pt
Data de fundação: 2004



Cerva

Maria Helena Ferreira Rodrigues
Rua Pe. António André, 23
4870-037 Cerva

Tel.: 259 478 130 | Fax: 259 478 139
geral@misericordiacerva.pt
www.misericordiacerva.pt
Data de fundação: 1918



Chaves

Jorge Pinto de Almeida
Largo Caetano Ferreira
- Ap. 70

5400-136 Chaves
Tel.: 276 321 192 | Fax: 276 318 675
provedor@scmchaves.pt
www.scmchaves.pt
Data de fundação: 1516



Mesão Frio

António dos Santos Almeida
Av. Dr. Domingos Monteiro, 144
5040-351 Mesão Frio

Tel.: 254 893 133 | Fax: 254 891 403
scmmfrio@gmail.com
www.scmfrio.wix.com/site
Data de fundação: 1560



Mondim de Basto

Alfredo Coelho de Mendonça
Rua Comendador Alfredo Alvares
de Carvalho

4880-239 Mondim de Basto
Tel.: 255 381 218 | Fax: 255 382 917
scmmb@hotmail.com
www.scmmb.pt
Data de fundação: 1935



Montalegre

Fernando Gomes Rodrigues
Rua General H. Delgado, 473
5470-247 Montalegre

Tel.: 276 512 266 | Fax: 276 511 352
geral@misericordiamontalegre.pt
www.misericordiamontalegre.pt
Data de fundação: 1706



Murça

Maria Edite Fernandes
de Sousa
Rua Marquês Valle Flor

5090-138 Murça
Tel.: 259 518 270 | Fax: 259 511 082
mis.murca@hotmail.com
Data de fundação: 1923



Peso da Régua

Manuel Silva Mesquita
Rua José Vasques Osório - Ap.
110, 5050-280 Peso da Régua

Tel.: 254 313 694 | Fax: 254 321 499
geral@scmpr.pt
www.scmpr.pt
Data de fundação: 1928



Ribeira de Pena

Joaquim Alves Pinto
Bairro do Cavalinho,
4 - Salvador

4870- 150 Ribeira de Pena
Tel.: 259 490 260 | Fax: 259 490 269
geral@scmrpena.pt
www.scmrpena.pt
Data de fundação: 1948

**Sabrosa**

Elói Teixeira Gomes
Av. General Alves Pedrosa, 1
5060-303 Sabrosa

Tel.: 259 937 300 | Fax: 259 937 309

secretariado.geral@scmsabrosa.pt

www.scmsabrosa.pt

Data de fundação: 1988

**Valpaços**

Altamiro da Ressurreição Claro
Rua da Misericórdia, 3
5430-453 Valpaços

Tel.: 278 710 140 | Fax: 278 710 141

geral@scmv.pt

www.scmv.pt

Data de fundação: 1946

**Vila Pouca de Aguiar**

Domingos Batista Dias
Rua Dr. Francisco Gomes
da Costa, 11

5450-026 Vila Pouca de Aguiar

Tel.: 259 419 161 | Fax: 259 401 582

geral@scmvp.pt

Data de fundação: 1937

**Vila Real**

Vítor Gonçalves dos Santos
Largo Monsenhor Jerónimo
Amaral, 5000-663 Vila Real

Tel.: 259 371 475 | Fax: 259 326 273

provedoria@scmvr.pt

www.scmvr.pt

Data de fundação: 1528

UISEU

SECRETARIADO REGIONAL

secregional.viseu@ump.pt

Coordenação

Júlio Norte e Débora Soares

Presidente

Infância Pamplona

Santar

Primeiro Secretário

Manuel Correia da Silva

Armamar

Segundo Secretário

Luís Alcides Pinto Melo

Vouzela

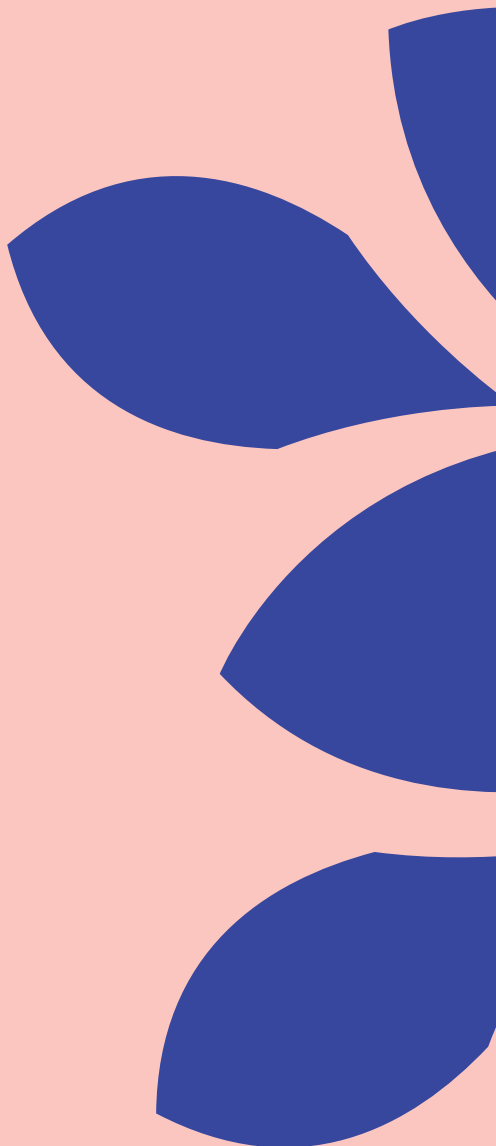

The background features a stylized floral pattern with large, overlapping petals in shades of blue and pink. The number '24' is prominently displayed in the center in a large, white, sans-serif font.

24

Misericórdias



Armamar

Manuel Correia da Silva
Rua Dr. Nelson da Silva Pereira, 7
5110-673 Armamar

Tel.: 254 855 266 | Fax: 254 855 973
geral@scmarmamar.com
www.scmarmamar.com
Data de fundação: 1955



**Canas de Senhorim,
Santo António de**

João Alberto Abrantes
Rua Josefa Carlota, 12 -1º

3525-078 Canas de Senhorim
Tel.: 966 265 727 | Fax: 232 183 014
misericordiacanasdesenhorm@gmail.com
Data de fundação: 1999



Carregal do Sal

Helena Gonçalves da Cruz
Quinta da Alagoa
3430-134 Carregal do Sal

Tel.: 232 961 735 | Fax: 232 961 737
geral@santacasacarregal.pt
www.misericordiacarregaldosal.com
Data de fundação: 1965



Castro Daire

Débora Soares
Avenida da Misericórdia, 38
3600-202 Castro Daire

Tel.: 232 319 040
geral@scmcastrodaire.com
www.scmcastrodaire.com
Data de fundação: 1861



Cinfães

Jorge Manuel Rego de Noronha
Rua General Humberto Delgado
4690-040 Cinfães

Tel.: 255 561 421 | Fax: 255 561 174
scmcinfaes@gmail.com
www.scmcinfaes.pt
Data de fundação: 1951



Lamego

António Carreira
Largo Dr. João de Almeida
5100-095 Lamego

Tel.: 254 612 057 | Fax: 254 614 538
geral@scmlamego.pt
www.scmamego.pt
Data de fundação: 1519



Mangualde

Manuel Cabral
Av. General Humberto Delgado,
20, 3530-115 Mangualde

Tel.: 232 622 577
geral@scmmangualde.pt
www.scmangualde.pt
Data de fundação: 1613



Moimenta da Beira

José Agostinho Correia
Rua Humberto Delgado,
65 - Bairro Aguiar

3620-308 Moimenta da Beira
Tel.: 254 582 789 | Fax: 254 588 070
geral@scmmoimenta.pt
www.scmmoimenta.pt
Data de fundação: 1951



Mortágua

Vitor Manuel Fernandes
Rua António José Branquinho
da Fonseca, 4

3450-151 Mortágua
Tel.: 231 927 490 | Fax: 231 927 499
geral@scmmortagua.pt
www.scmmortagua.pt
Data de fundação: 1948



**Oliveira de Frades, Nossa Senhora
dos Milagres de**

Arménio Castanheira Maia Nabais
Rua Coronel Neves

3680-119 Oliveira de Frades
Tel.: 232 760 330 | Fax: 232 760 331
misofrades@mail.telepac.pt
www.mnsm-oliveirafrades.pt
Data de fundação: 1930



Penalva do Castelo

Ana Cristina Moreira Claro
Rua do Lar
3550-144 Penalva do Castelo

Tel.: 232 642 533 | Fax: 232 642 753
geral@scmpc.pt
www.scmpe.pt
Data de fundação: 1613



Penela da Beira

Fernanda Maria Seixas Coelho
Rua do Parque, 4
3630-298 Penela da Beira

Tel.: 254 504 210 | Fax: 254 505 047
scmpb@sapo.pt
Data de fundação: 1957

**Resende**

Jaime Bernardino Alves
Rua António Caetano de Moura,
253, 4660 – 245 Resende

Tel.: 254 870 180 | Fax: 254 870 189

geral@scmr.pt

www.scmr.pt

Data de fundação: 1939

**Santa Comba Dão**

Rui Prata dos Santos
Quinta do Pereiro
3440-393 Santa Comba Dão

Tel.: 232 880 045 | Fax: 232 880 049

misericordia.scdao@gmail.com

www.scmscdao.pt

Data de fundação: 1571

**Santar**

Infância Pamplona
Largo da Misericórdia
3520-127 Nelas

Tel.: 232 942 558 | Fax: 232 942 558

geral@scmsantar.pt

www.scmantar.com

Data de fundação: 1636

**São João da Pesqueira**

Carla Pêgo
Praça da República
5130-322 São João da Pesqueira

Tel.: 254 094 755 | 963 164 057

info@scmpesqueira.pt

www.scmjpesqueira.pt

Data de fundação: 1912

**São Pedro do Sul,
Santo António de**

José da Cruz Fernandes
Rua da Misericórdia, 6

3660-474 S. Pedro do Sul

Tel.: 232 720 460 | Fax: 232 720 465

cruzfernandes@mssql.pt / geral@mssql.pt

www.mssql.com.pt

Data de fundação: 1875

**Sernancelhe**

Romeu Ferreira dos Santos
Rua do Penedo
3640-236 Sernancelhe

Tel.: 254 595 288 | Fax: 254 594 131

secretariageral@santacasasernancelhe.pt

www.misericordiadasesernancelhe.weebly.com

Data de fundação: 1954

**Tabuaço**

António Inácio
Rua Rainha D. Leonor
5120-371 Tabuaço

Tel.: 254 780 100 | Fax: 254 780 108

geral@scmtabuaco.pt

www.scmtabuaco.pt

Data de fundação: 1932

**Tarouca**

Rui Guedes Raimundo
Rua de S. Miguel
3610-143 Tarouca

Tel.: 254 679 410 | Fax: 254 679 413

geral@scmtarouca.org | www.scmtarouca.org

Data de fundação: 1683

**Tondela**

Carlos Manuel Cunha
Av. Visconde de Tondela, 197
3460-526 Tondela

Tel.: 232 814 190 | Fax: 232 814 199

geral@scmtondela.pt

www.scmtondela.pt

Data de fundação: 1952

**Vale de Besteiros**

Fernando de Almeida Meneses
Rua do Infantário, 14 - Ladeira
3465-129 Castelões

Tel.: 232 851 878 | Fax: 232 852 621

serv.administrativos@misericordiavalebesteiros.pt

www.misericordiavalebesteiros.pt

Data de fundação: 1981

**Viseu**

Adelino Almeida Costa
Largo Major Teles, 1
3500-212 Viseu

Tel.: 232 470 770 | Fax: 232 425 528

geral@scmviseu.com

www.scmviseu.com

Data de fundação: 1516

**Vouzela**

Luís Alcides Pinto Melo
Rua Ribeiro Cardoso, 47
3670-257 Vouzela

Tel.: 232 740 400 | Fax: 232 740 406

geral@scmvouzela.com.pt

www.scmvouzela.pt

Data de fundação: 1498

ÍNDICE GERAL

A

Abrantes	76
Águeda	20
Aguiar da Beira	52
Alandroal	44
Albergaria-a-Velha	20
Albufeira	48
Alcácer do Sal	80
Alcáçovas	44
Alcafozes	36
Alcanede	76
Alcantarilha	48
Alcobaça	56
Alcochete	80
Alcoutim	48
Aldeia Galega da Merceana	60
Alegrete	68
Alenquer	60
Alfaiates	52
Alfândega da Fé	32
Alfeizerão	56
Algoso	32
Alhandra (Associação do Hospital Civil e Misericórdia de Alhandra)	60
Alhos Vedros	80
Aljô	88
Aljezur	48
Aljubarrota	56
Aljustrel	24
Almada	80
Almeida	52
Almeirim	76
Almodôvar	24
Alpalhão	68
Alpedrinha	36
Altares	16
Alter do Chão	68
Alvaizere	56
Álvaro	36
Alverca da Beira	52
Alvito	24
Alvor	48
Alvorje	56
Amadora	60
Amarante	72
Amares	28
Amieira do Tejo	68
Anadia	20

Angra do Heroísmo	16
Ansião	56
Arcos de Valdevez	84
Arez	68
Arganil	40
Armação de Pêra	48
Armamar	92
Arouca	20
Arraiolos	44
Arronches	68
Arruda dos Vinhos	60
Atouguia da Baleia	56
Aveiro	20
Avis	68
Azambuja	60
Azaruja	44
Azeitão	80
Azinhaga	76
Azurara	72

B

Baião	72
Barcelos	28
Barreiro	80
Batalha	56
Beja	24
Belmonte	36
Benavente	76
Benedita	56
Bismula	52
Boliqueime	48
Bombarral	56
Borba	44
Botão (São Mateus)	40
Boticas	88
Braga	28
Bragança	32
Buarcos	40

C

Cabeção	44
Cabeceiras (S. Miguel de Refojos)	28
Cabeça de Vide	68
Cabrela	44
Cadaval	60
Caldas da Rainha	56
Calheta / Açores	16
Calheta / Madeira	64
Caminha	84
Campo Maior	68
Canas de Senhorim	92
Canha	80
Cano	68
Cantanhede	40
Cardigos	76

Carrizada de Ansiães	32	Fronteira	69
Carregal do Sal	92	Funchal	64
Cartaxo	76	Fundão	36
Cascais	60		
Castanheira de Pera	56	G	
Castelo Branco	36	Gáfete	69
Castelo de Paiva	20	Galizes	40
Castelo de Vide	68	Gavião	69
Castro Daire	92	Góis	40
Castro Marim	48	Golegã	77
Celorico da Beira	52	Gondomar (Vera Cruz de)	72
Celorico de Basto		Gouveia	52
(S. Bento de Arnoia)		Grândola	80
Cerva	28	Guarda	52
Chamusca	88	Guimarães	28
Chaves	76		
Cinfães	88	H	
Coimbra	92	Horta	16
Condeixa-a-Nova	40		
Constância	40	I	
Coruche	76	Idanha-a-Nova	36
Corvo	16	Ílhavo	20
Covilhã	36		
Crato (Vila do)	68	L	
Cuba	24	Ladoeiro	36
		Lajes das Flores	16
D		Lajes do pico	16
Divino Espírito Santo da Maia	16	Lagoa	48
		Lagos	48
E		Lamego	92
Elvas	69	Lavre	44
Entradas	24	Leiria	57
Entroncamento	76	Linhares da Beira	52
Ericeira	60	Loulé	49
Espinho	20	Loures	60
Esposende	28	Louriçal	57
Estarreja	20	Lourinhã	60
Estômbar	48	Lousã	40
Estremoz	44	Lousada	72
Évora	44		
Evoramonte	44	M	
		Mação	77
F		Macedo de Cavaleiros	32
Fafe	28	Machico	64
Fão	28	Madalena do Pico	16
Faro	48	Mafra	60
Fátima — Ourém	76	Maia	72
Felgueiras	72	Mangualde	92
Ferreira do Alentejo	24	Manteigas	52
Ferreira do Zêzere	77	Marco de Canaveses	72
Figueira de Castelo Rodrigo	52	Marinha Grande	57
Figueiró dos Vinhos	57	Marteleira	61
Fornos de Algodres	52	Marvão	69
Freamunde	72	Matosinhos (Bom Jesus de)	72
Freixo de Espada à Cinta	32	Mealhada	20

Mêda	53	Palmela	80
Medelim	36	Pampilhosa da Serra	41
Melgaço	84	Paredes	73
Melo	53	Paredes de Coura	84
Mértola	24	Pavia	45
Mesão Frio	88	Pedrógão Grande	57
Messejana (Nossa Senhora da Assunção de)	24	Pedrógão Pequeno	36
Mexilhoeira Grande	49	Penacova	41
Miranda do Corvo	40	Penafiel	73
Miranda do Douro	32	Penalva do Castelo	92
Mirandela	32	Penamacor	36
Mogadouro	32	Penela	41
Moimenta da Beira	92	Penela da Beira	92
Monção	84	Peniche	57
Moncarapacho	49	Pernes	77
Monchique	49	Peso da Régua	88
Mondim de Basto	88	Pinhel	53
Monforte	69	Pombal	57
Monsanto	36	Ponta Delgada	16
Monsaraz	44	Ponte da Barca	84
Montalegre	88	Ponte de Lima	84
Montalvão	69	Ponte de Sor	69
Montargil	69	Portalegre	69
Montemor-o-Novo	44	Portel	45
Montemor-o-Velho	40	Portimão	49
Montijo	80	Porto	73
Mora	45	Porto de Mós	57
Mortágua	92	Póvoa de Lanhoso	28
Moscavide	61	Póvoa de Santo Adrião	61
Moura	24	Póvoa de Varzim	73
Mourão	45	Povoação	16
Murça	88	Praia da Vitória	17
Murtosa	20	Proença-a-Nova	37
		Proença-a-Velha	37
N		Q	
Nisa	69	Quarteira	49
Nordeste	16		
O		R	
Óbidos (Vila de)	57	Redinha	57
Obra da Figueira	41	Redondo	45
Odemira	24	Reguengos de Monsaraz	45
Oeiras	61	Resende	93
Oleiros	36	Riba D' Ave	28
Olhão	49	Ribeira de Pena	88
Oliveira de Azeméis	20	Ribeira Grande	17
Oliveira de Frades		Rio Maior	77
(Nossa Senhora dos Milagres de)	92	Rosmanihal	37
Oliveira do Bairro	21		
Ourique	25	S	
Ovar	21	São Brás de Alportel	49
		São João da Madeira	21
P		São João da Pesqueira	93
Paços de Ferreira	72	São Pedro do Sul (Santo António de)	93
		São Roque do Pico	17

S. Roque de Lisboa (Irmadade de)	61	U	
São Vicente da Beira	37	Unhão	
Sabrosa	89	(Nossa Senhora do Rosário de)	73
Sabugal	53		
Salvaterra de Magos	77	V	
Salvaterra do Extremo	37	Vagos	21
Sangalhos	21	Vale de Besteiros	93
Santa Comba Dão	93	Vale de Cambra	21
Santa Cruz da Ilha das Flores	17	Valença	84
Santa Cruz	64	Valongo	73
Santa Maria da Feira	21	Valpaços	89
Santar	93	Veiros	45
Santarém	77	Venda do Pinheiro	61
Santiago do Cacém	81	Vendas Novas	45
Santo António da Lagoa	17	Viana do Alentejo	45
Santo Tirso	73	Viana do Castelo	84
Santulhão	32	Vidigueira	25
Sardoal	77	Vieira do Minho	29
Sarzedas	37	Vila Alva	25
Segura	37	Vila Cova de Alva	41
Seia	53	Vila da Praia da Graciosa	17
Seixal	81	Vila das Velas	17
Semide	41	Vila de Cucujães	21
Sernancelhe	93	Vila de Frades	25
Serpa	25	Vila de Pereira	41
Sertã	37	Vila de Rei	37
Sesimbra	81	Vila de Santa Cruz da Graciosa	17
Setúbal	81	Vila de São Sebastião	17
Sever do Vouga	21	Vila do Bispo	49
Silves	49	Vila do Conde	73
Sines	81	Vila do Porto	17
Sintra	61	Vila Flor	33
Soalheira	37	Vila Franca de Xira	61
Sobral de Monte Agraço	61	Vila Franca do Campo	17
Sobreira Formosa	37	Vila Nova da Barquinha	77
Soito	53	Vila Nova de Cerveira	84
Soure	41	Vila Nova de Famalicão	29
Sousel	69	Vila Nova de Foz Côa	53
		Vila Nova de Gaia	73
		Vila Nova de Poiares	
		(Nossa Senhora das Necessidades)	41
T		Vila Pouca de Aguiar	89
Tábua	41	Vila Real	89
Tabuaço	93	Vila Real de Santo António	49
Tarouca	93	Vila Velha de Ródão	37
Távira	49	Vila Verde	29
Tentúgal	41	Vila Viçosa	45
Terena	45	Vilar Maior	53
Tomar	77	Vimieiro	45
Tondela	93	Vimeiro	57
Torrão	81	Vímioso	33
Torre de Moncorvo	32	Vinhais	33
Torres Novas	77	Viseu	93
Torres Vedras	61	Vizela	29
Trancoso	53	Vouzela	93
Trofa	73		

MISERICÓRDIAS INATIVAS

Açores

Vila Nova (São Miguel)

Aveiro

Esgueira

Beja

Barrancos

Beringel

Casével

Castro Verde

Colos

Figueira dos Cavaleiros

Garvão

Noudar

Panoias

Santa Clara-a-Velha

Vila Nova de Baronia

Vila Nova de Milfontes

Vila Ruiva

Braga

Ferreiros

Panoias

São João de Rei

Terras de Bouro

Vilaça

Bragança

Azinhoso

Carviçais

Castro Vicente

Penas Roias

Castelo Branco

Alcains

Carvoeiro

Castelo Novo

Monforte da Beira

Idanha-a-Velha

Coimbra

Ançã

Bobadela

Cernache

Rabaçal

Vila Nova de Anços

Évora

Ameixial

Granja

Juromenha

Monteito

Faro

Cacela Velha

Carvoeiro

Odeceixe

Guarda

Algodres

Almendra

Castelo Mendo

Castelo Rodrigo

Gonçalo

Marialva

São Julião

Sortelha

Valhelhas

Vila do Touro

Vilar de Amargo

Leiria

Abiul

Alpedriz

Alvorninha

Amoreira

Cós

Évora de Alcobaça

Maiorga

Pederneira

Santa Catarina

Turquel

Lisboa

Alverca do Ribatejo

Belas

Castanheira do Ribatejo

Cela

Colares

Povos

São Pedro da Cadeira

Vila Verde dos Francos

Madeira

Porto Santo

Portalegre

Alter Pedroso

Assumar

Barbacena

Belver

Benavila

Chancelaria

Galveias

Ouguela

Póvoa e Meadas

Seda

Tolosa

Porto

Castelões de Cepêda

Miragaia

São Martinho do Campo

Santarém

Alcanena

Asseiceira

Atalaia

Carvoeiro

Envendos

Muge

Ourém

Samora Correia

Tancos

Zibreira

Setúbal

Alvalade

Coia

Viana do Castelo

Valadares

Vila Real

Canelas

Santa Marta de Penaguião

Viseu

Ariz

Carregal

Penedono

Sátão

Trevões

HARTMANN



MoliCare® Premium Elastic

Cuidado ergonómico,
mantém a pele seca e saudável

NOVO

Absorção
mais rápida
67%*



com a tecnologia
de núcleo absorvente
MoliCare SkinGuard®.

*A partir da 2ª micção, a absorção é 67% mais rápida do que com a anterior MoliCare® Premium Elastic.

Dispositivos Médicos. Leia cuidadosamente a rotulagem e as instruções de utilização.
PAUL HARTMANN LDA | Av. Severiano Falcão, 22-2º, 2685-378 Prior Velho | www.hartmann.info

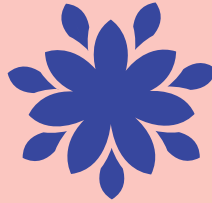

UNIÃO DAS MISERICÓRDIAS
PORTUGUESAS