

QUEM

SOMOS

NAS



UNIÃO DAS MISERICÓDIAS
PORTUGUESAS

MISERICÓDIAS





UNIÃO DAS MISERICÓDIAS
PORTUGUESAS

ÍNDICE

MENSAGEM DO PRESIDENTE
ESTRUTURA E ORGANIZAÇÃO
LINHAS DE SERVIÇO
INSTITUIÇÕES ANEXAS

P06
P08
P10
P11

MISERICÓRDIAS

AÇORES	P14
AVEIRO	P16
BEJA	P18
BRAGA	P20
BRAGANÇA	P22
CASTELO BRANCO	P24
COIMBRA	P26
ÉVORA	P28
FARO	P30
GUARDA	P32
LEIRIA	P34
LISBOA	P36
MADEIRA	P38
PORTALEGRE	P40
PORTO	P42
SANTARÉM	P44
SETÚBAL	P46
VIANA DO CASTELO	P48
VILA REAL	P50
VISEU	P52

ÍNDICE REFERENCIAL
MISERICÓRDIAS INATIVAS

P56
P62

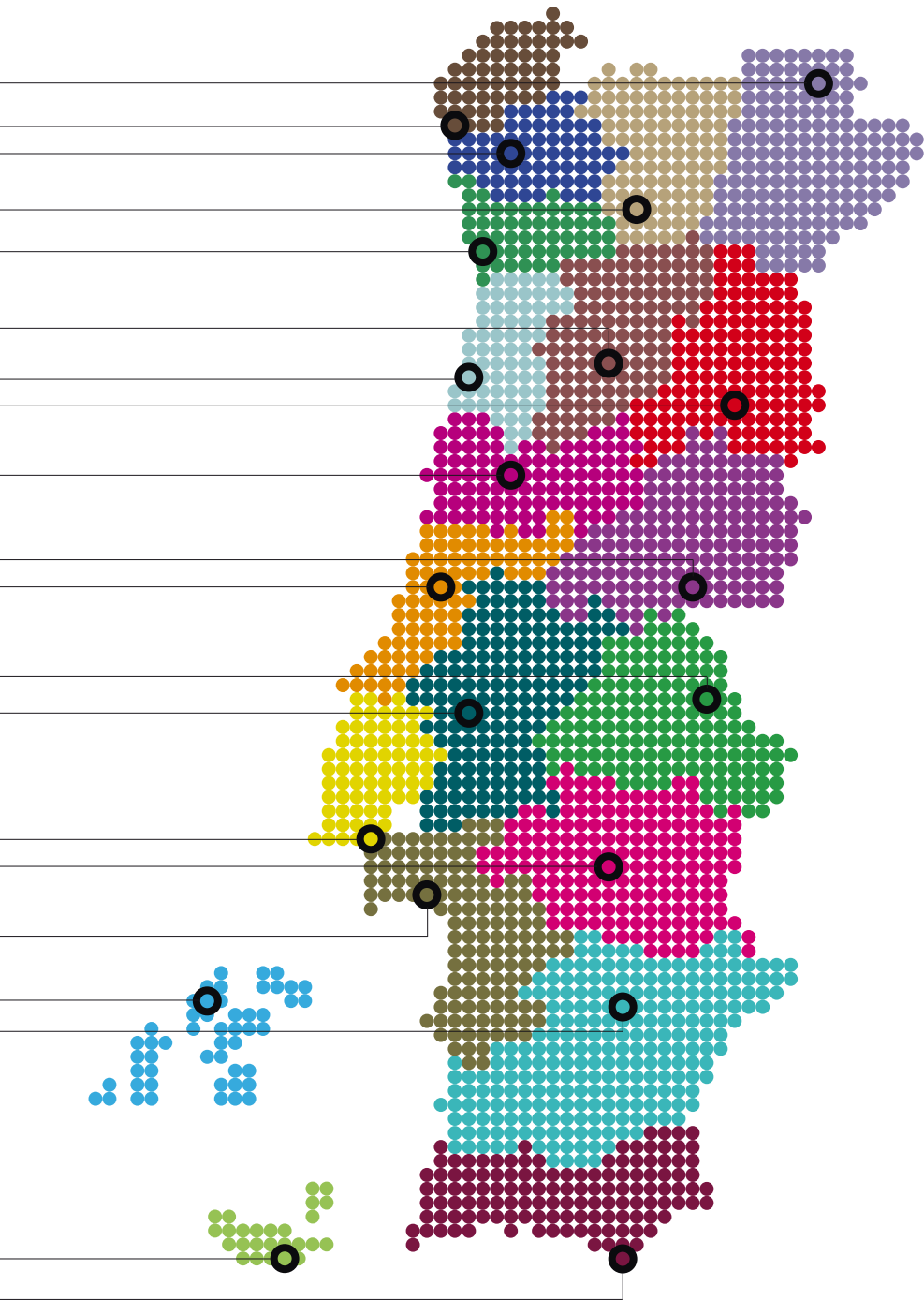



Manuel de Lemos
Presidente da UMP



Portugal atravessa tempos difíceis. Todos os esforços são agora necessários para que o nosso país consiga ultrapassar a crise económica e financeira que tanto tem abalado famílias e organizações.

Também as Misericórdias atravessam tempos de grandes dificuldades. Aumento da despesa, incumprimentos generalizados, impossibilidade das famílias em compartilhar os serviços prestados etc. Contudo, e apesar de todas as adversidades, as Misericórdias de Portugal continuam onde sempre estiveram: ao lado da solução e não do lado dos problemas.

Ao longo de mais de 500 anos atravessamos diversas crises, sempre ao lado de quem mais precisou de nós. Em mais de cinco séculos de existência, as Santas Casas estiveram atentas e souberam dar resposta às principais carências de cada tempo.

Por isso, também em 2012 os portugueses podem ter a certeza de que haverá sempre homens bons que, em cada terra, estarão disponíveis para trabalhar voluntariamente e assim garantir que as carências das famílias sejam sanadas ou, pelo menos, minoradas.

A brochura Quem Somos nas Misericórdias é uma homenagem a esses homens bons. Na sua sexta edição, este projeto da União das Misericórdias Portuguesas pretende dar visibilidade a todos que diariamente se dedicam a fazer o bem. A todos os provedores, mas também aos restantes mesários, irmãos, colaboradores e voluntários, o meu muito obrigado. Todos seremos poucos para continuar a lutar por uma sociedade mais justa e digna para os portugueses.

Porque como disse um dia João Paulo II: “o nosso desafio é ir mais além do limiar da esperança”.

ASSEMBLEIA-GERAL

PRESIDENTE DA MESA
Maria de Belém Roseira
Moscavide



SUPLENTE
Armando Simões Ribeiro
Calheta-Madeira



SECRETÁRIO
Pe. João Maria Mendes
Angra do Heroísmo



SUPLENTE
Ricardo Paninho Pereira
Carrazeda de Ansiães



SECRETÁRIO
Cristina Farinha Ferreira
Amadora



CONSELHO FISCAL

PRESIDENTE
José Manuel Correia
Portimão



SUPLENTE
José António Rabaça
Valpaços



VOGAL
Manuel Silva Mesquita
Peso da Régua



SUPLENTE
Fernando da Paz Duarte
Ílhavo



VOGAL
Nelson Correia Janeiro
Ribeira Grande



SECRETARIADO NACIONAL

PRESIDENTE
Manuel de Lemos
Porto



SUPLENTE
Bernardo Reis
Braga



SECRETÁRIO
Carlos Andrade
Faro



SUPLENTE
Infância Pamplona
Santar



TESOUREIRO
Jorge Nunes
Santiago do Cacém



SUPLENTE
Manuel Caldas de Almeida
Mora



CONSELHO NACIONAL

PRESIDENTE
Fernando Cardoso Ferreira
Setúbal



SUPLENTE
Eduarda de Matos Godinho
Oeiras



VICE-PRESIDENTE
Joaquim Morão Lopes Dias
Idanha-a-Nova



SUPLENTE
Hélder Brito da Silva
Vila Nova da Barquinha



SECRETÁRIO
Maria Ana Pires
Serpa



É ainda constituído pelos presidentes dos Secretariados Regionais correspondentes a cada distrito, no Continente, e pelos presidentes dos Secretariados Regionais das Regiões Autónomas da Madeira e dos Açores. Na Região Autónoma dos Açores, as Misericórdias açorianas constituíram a URMA – União Regional das Misericórdias dos Açores.

LINHAS DE SERVIÇO

**APOIO TÉCNICO DO GRUPO
MISERICÓRDIAS SAÚDE**
Suzete Cardoso



**COOPERAÇÃO ESTRATÉGICA
DE AÇÃO SOCIAL**
Nádya Marques

ASSUNTOS JURÍDICOS
Alexandra Estrela



**PATRIMÓNIO CULTURAL
E FORMAÇÃO PROFISSIONAL
- CEFORCÓRDIA**
Mariano Cabaço

COMUNICAÇÃO E IMAGEM
Bethania Pagin



**TURISMO SOCIAL
TURICÓRDIA**
Natália Hipólito

**RELAÇÕES INTERNACIONAIS
E DIRETOR DO JORNAL
VOZ DAS MISERICÓRDIAS**
Paulo Moreira



SERVIÇO DE VOLUNTARIADO
Cláudia Amanajás

SERVIÇOS DE SUPORTE DA UMP

**CONTABILIDADE
E GESTÃO FINANCEIRA**
Carla Barbosa



SECRETARIA GERAL
Filipa Cruz

RECURSOS HUMANOS
Glória Miranda



APOIO AO SECRETARIADO NACIONAL

ADJUNTO SECRETARIADO
José Nunes



ASSESSOR PRESIDÊNCIA
Aurelino Ramalho



INSTITUIÇÕES ANEXAS

**ACADEMIA DE CULTURA
E COOPERAÇÃO**
Luís Lacerda Aires

Av. Rio de Janeiro, 37 – r/c Esq. / D^o
1700-332 Lisboa
Tel.: 218460072
Fax: 218472287
academiadecultura@ump.pt



GRUPO MISERICÓRDIAS SAÚDE
Joaquim Salazar Coimbra

Edifício Santa Casa Av. Visconde Barreiros
4470-151 Maia
Tel.: 229416888
Fax: 229416887
gms@ump.pt

CENTRO JOÃO PAULO II
Manuel Cálem Carneiro

Apartado 93
2496-908 Fátima
Tel.: 249530360
Fax: 249530361
centro.joaopauloii@ump.pt



LABORATÓRIO DE ANÁLISES CLÍNICAS
Ana Castelão

Rua Ferreira Lapa, 48 -A
1150-159 Lisboa
Tel.: 213573056
Fax: 213559151
laboratorio@ump.pt

CENTRO SANTO ESTEVÃO
Lucílio Teixeira

Abraveses – Apartado 4040
3516-909 Viseu
Tel.: 232410580
Fax: 232410588
centro.santoestevao@ump.pt



LAR DR. VIRGÍLIO LOPES
José Nunes

Rua Forte de Santa Apolónia, Lt. 4
1900-237 Lisboa
Tel.: 218133072 – 218147497
Fax: 218128031
lar.virgiliolopes@ump.pt

**ESCOLA SUPERIOR
DE ENFERMAGEM S. FRANCISCO
DAS MISERICÓRDIAS**
João Paulo Nunes

Rua de Santa Marta, 56 1169-023 Lisboa
Tel.: 217120913 – 217120894
Fax: 217161076
esesfm@esesfm.pt



SECURICÓRDIA
Vasco Augusto Fernandes

Calçada das Lajes, 12
1900-292 Lisboa
Tel.: 218593345
Fax: 218591608
securicordia@mail.telepac.pt



QUEM SOMOS NAS MISERICÓRDIAS



ALTARES

José Homem de Meneses

Ao Lugar, 6 9700-301 Altares
Tel.: 295 908 660 **Fax:** 295 908 660
 scmaltares@sapo.pt



LAJES DO PICO

Roberto Madruga Soares

Rua Capitão Mor Garcia Gonçalves
 Madrugada, 2 9930-129 Lajes do Pico
Tel.: 292 672 183 **Fax:** 292 672 140
 santacasalp@gmail.com

ANGRA DO HEROÍSMO

António da Fonseca Marcos

Rua Professor Augusto Monjardino - Freg. da
 Conceição 9700-020 Angra do Heroísmo
Tel.: 295 204 840 **Fax:** 295 628 987
 scmah@mail.telepac.pt
 www.scmah.com



LAGOA, SANTO ANTÓNIO DA

Cristina Silva Mota

Praça da República Portuguesa
 9560-041 Lagoa - S. Miguel
Tel.: 296 912 900 **Fax:** 296 912 901
 scmsala@mail.telepac.pt

CALHETA

Pe. Manuel António dos Santos

Rua 25 de Abril, 3
 9850-032 Calheta - S. Jorge
Tel.: 295 416 665 **Fax:** 295 416 665
 scmcalheta@sapo.pt



MADALENA DO PICO

José Oliveira Amaral

Estrada Longitudinal, 1
 9950-322 Madalena do Pico - Açores
Tel.: 292 628 450 **Fax:** 292 628 458
 scmmadalena@mail.telepac.pt
 www.scmadalena.com

CORVO

Pe. Hélio Santos Soares

Rua do Jogo da Bola
 9980-024 Corvo
Tel.: 292 590 320 **Fax:** 292 590 330
 santacasadocorvo@gmail.com



MAIA, DIVINO ESPÍRITO SANTO DA

Laudalino Moniz Rodrigues

Rua Santa Catarina
 9625-337 Maia - S. Miguel
Tel.: 296 442 255 **Fax:** 296 442 370
 scm.maia@sapo.pt

HORTA

Eduardo Caetano de Sousa

Rampa de S. Francisco, 1 Matriz
 9900-033 Horta - Açores
Tel.: 292 207 500 **Fax:** 292 207 515
 misericordia.horta@gmail.com



NORDESTE

Eduardo Pacheco de Medeiros

Rua dos Clérigos, 2 9630-000 Nordeste
Tel.: 296 480 050 **Fax:** 296 480 059
e-mail: santa-nordeste@sapo.pt
 www.scmn.org

LAJES DAS FLORES

Félix Pereira Martins

Rua da Autonomia, 2
 9960-438 Lajes das Flores
Tel.: 292 590 863 **Fax:** 292 590 833
 scmlajesflores@sapo.pt



PONTA DELGADA

José Gonçalves Silva

Campo de São Francisco
 9500-153 Ponta Delgada
Tel.: 296 287 415 **Fax:** 296 628 212
 scmpd-sec@mail.telepac.pt

POVOAÇÃO**Ângelo Medeiros Furtado**

Rua Pe. Ernesto Jacinto Raposo, 32
9650-428 Povoação - S. Miguel - Açores
Tel.: 296 559 230 **Fax:** 296 559 231
geral@scm-povoacao.pt

**VILA DAS VELAS****Frederico Correia Maciel**

Rua Dr. Miguel Teixeira, 1
9800-550 Velas - S. Jorge
Tel.: 295 430 010 **Fax:** 295 430 019
miserordiasvelas@mail.telepac.pt

PRAIA DA VITÓRIA**Francisco Silva Ferreira**

Rua do Hospital, 18
9760-475 Praia da Vitória
Tel.: 295 512 127 **Fax:** 295 543 442
info@miserordia-praia.org
www.miserordia-praia.org

**VILA DE SANTA CRUZ DA GRACIOSA****Adelaide Medina Teles**

Rua do Mercado, 4
9880-373 Santa Cruz da Graciosa
Tel.: 295 712 588 **Fax:** 295 712 588
scmsg@hotmail.com

RIBEIRA GRANDE**João Cabral de Melo**

Rua Nossa Senhora da Conceição, 84
9600-523 Ribeira Grande
Tel.: 296 470 110 **Fax:** 296 470 115
geral-scmrg@mail.telepac.pt
www.scmrg.pt

**VILA DO PORTO****João Reis dos Santos**

Rua Dr. João de Deus Vieira, 65
9580-528 Vila do Porto
Tel.: 296 883 356 **Fax:** 296 883 359
santacasavdp@sapo.pt

S. ROQUE DO PICO**Rui Lima da Silveira**

Rua Dr. Tibério Ávila Brasil, 3
9940-365 S. Roque do Pico
Tel.: 292 648 200 **Fax:** 292 648 208
santaroque@sapo.pt

**VILA FRANCA DO CAMPO****António Raposo Cordeiro**

Rua Gonçalo Velho, 32 - S. Miguel
9680-157 Vila Franca do Campo
Tel.: 296 539 020 **Fax:** 296 539 024
scmvfc@gmail.com

S. SEBASTIÃO, VILA DE**Paulo Gonçalves de Melo**

Travessa da Misericórdia, 17
9700-632 Vila de S. Sebastião
Tel.: 295 904 102 **Fax:** 295 215 602
santacasassebastiao@sapo.pt

**SANTA CRUZ DA ILHA DAS FLORES****Dora Maria Valadão**

Rua Comandante Souto Cruz
9970-316 Santa Cruz das Flores
Tel.: 292 590 252 **Fax:** 292 590 265
scmscf@mail.telepac.pt
www.scmscf.pt

**VILA DA PRAIA DA GRACIOSA**

Valdemiro Santos Vasconcelos
Rua Dr. Brito Albuquerque, 5 9880-230
São Mateus Santa Cruz da Graciosa
Tel.: 295 712 042 **Fax:** 295 712 251
scmsc@mail.telepac.pt



SECRETARIADO REGIONAL

Coordenação

Manuel de Lemos

Presidente

António da Fonseca Marcos

Angra do Heroísmo

Primeiro Secretário

José Oliveira Amaral

Madalena do Pico

Segundo Secretário

Emanuel Lima Costa

Ribeira Grande

ÁGUEDA**Amorim Rosa de Figueiredo**Rua da Misericórdia
3750-130 Águeda**Tel.:** 234 690 351 **Fax:** 234 601 630
secretaria.geral@scm-agueada.pt
www.scm-agueada.pt**ESPINHO****Amadeu de Melo Morais**Rua da Idanha, 300-320 - Ap. 15
4501-908 Espinho**Tel.:** 227 330 900 **Fax:** 227 330 909
scme@scme.pt**ALBERGARIA A VELHA****José Carlos Oliveira**Rua Dr. Joaquim Miranda - Assilhô
3850-069 Albergaria a Velha**Tel.:** 234 529 470 **Fax:** 234 529 479
misericordia.alb@sapo.pt**ESTARREJA****Rosa de Fátima Figueiredo**Av. do Hospital, 3
3865-206 Salreu**Tel.:** 234 843 056 **Fax:** 234 845 269
geral@scmestarreja.pt**ANADIA****Carlos Soares de Matos**Rua Alexandre Seabra, 29 - Ap.
85 3780-230 Anadia**Tel.:** 231 512 245 **Fax:** 231 511 338
scm.anadia@sapo.pt**ÍLHAVO****Fernando Paz Duarte**Rua Domingos Ferreira Pinto Basto, 6/10
3830-117 Ílhavo**Tel.:** 234 329 430 **Fax:** 234 329 431
geral@scmilhavo.pt**AROUCA****Victor Gomes Brandão**Rua Dr. António Casimiro Leão Pimentel, 4
4540-132 Arouca**Tel.:** 256 940 500 **Fax:** 256 940 509
secretaria.geral@scmarouca.com**MEALHADA****João Moreira Peres**Rua Dr. Costa Simões, 42 - Ap. 12
3050-901 Mealhada**Tel.:** 231 202 378 **Fax:** 231 202 378
geral@scmmealhada.pt**AVEIRO****Carlos Lacerda Pais**Rua Combatentes Grande Guerra, 3
3810-087 Aveiro**Tel.:** 234 426 732 **Fax:** 234 426 278
dgscma@scmaveiro.pt
www.scmaveiro.pt**MURTOSA****Manuel Arcêncio daSilva**Rua Antonio José de Freitas Guimarães, 1
3870-208 Murtosa**Tel.:** 234 860 360 **Fax:** 234 860 361
scmmurtosa@mail.telepac.pt
www.misericordiamurtosa.pt**CASTELO DE PAIVA****Artur Vasconcelos Oliveira**S.Geão - Sobrado
4550-269 Castelo de Paiva**Tel.:** 255 690 500 **Fax:** 255 690 509
scmcp@clix.pt**OLIVEIRA DE AZEMÉIS****Victor Manuel Machado**Rua da Abelheira, 571 - Ap. 1079
3720-909 Oliveira de Azeméis**Tel.:** 256 600 840 **Fax:** 256 600 849
scmoaz@mail.telepac.pt
www.scmoaz.com

OLIVEIRA DO BAIRRO**José Carlos Soares**

Rua da Misericórdia, 37
3770-215 Oliveira do Bairro
Tel.: 234 730 400 **Fax:** 234 730 408
geral@misericordiaob.pt
www.misericordiaob.pt

**VAGOS****Paulo Gravato**

Rua Pe. Vicente Maria da Rocha
3840-453 Vagos
Tel.: 234 799 180 **Fax:** 234 799 181
misericordiadevagos@scmvagos.eu

OVAR**Adelino Lopes de Almeida**

Rua Dr. Francisco Zagalo
3880-225 Ovar
Tel.: 256 579 944 **Fax:** 256 579 949
misovar@portugalmail.pt

**VALE DE CAMBRA****António Pina Marques**

Avenida de Burgães
3730-041 Vale de Cambra
Tel.: 256 420 790 **Fax:** 256 420 798
geral@scmvlc.pt

S. JOÃO DA MADEIRA**José Pais Vieira**

Rua Manuel Luis Leite Júnior, 777
3700-183 São João da Madeira
Tel.: 256 837 240 **Fax:** 256 837 299
scmsjm@misericordiasjm.org

**VILA DE CUCUJÃES, VILA DO COUTO DE****Domingos José Ferreira**

Rua Núcleo de Atletismo de Cucujães, 215
3720-780 Vila de Cucujães
Tel.: 256 899 220 **Fax:** 256 899 224
misericordia.cucujaes@netvisao.pt

SANGALHOS**Manuel Pinheiro Gamboa**

Rua Narciso da Marça - Ap. 69
3780-908 Sangalhos
Tel.: 234 742 511 **Fax:** 234 742 511
geral@mfsangalhos.pt
www.mfsangalhos.pt

**SANTA MARIA DA FEIRA****José Miguel Ferraz**

Rua Dr. António C. Ferreira Soares - Ap. 204
4524-909 Santa Maria da Feira
Tel.: 256 331 050 **Fax:** 256 331 067
misericordiadafeira@gmail.com

**SEVER DO VOUGA****Manuel Santiago e Costa**

Rua do Calvário, 3
3740-293 Sever do Vouga
Tel.: 234 555 493 **Fax:** 234 556 355
misericordiasv@sapo.pt

**SECRETARIADO REGIONAL**

Coordenação

Bernardo Reis

Presidente

Carlos Soares de Matos

Anadia

Primeiro Secretário

Carlos Lacerda Pais

Aveiro

Segundo Secretário

Paulo Gravato

Vagos

ALJUSTREL

Manuel Joaquim Frederico
 Av. 1º de Maio, 4 7600-010 Aljustrel
Tel.: 284 603 710 **Fax:** 284 603 710
 scmasecretaria@sapo.pt
 www.misericordialjustrel.com



ENTRADAS

Carlos Contreiras
 Largo da Misericórdia
 7780-343 Entradas
Telm.: 917 609 018

ALMODÔVAR

António Vilhena Colaço
 Praça da República, 24 - Almodôvar
 7700-041 Almodôvar
Tel.: 286 662 639 **Fax:** 286 665 138
 scmalmodovar@gmail.com



FERREIRA DO ALENTEJO

José Horta Godinho
 Rua da Eira, 13 - Ap. 83
 7900-195 Ferreira do Alentejo
Tel.: 284 738 020 **Fax:** 284739880
 scmfa.geral@mail.telepac.pt

ALVITO

António Bento Direitinho
 Bairro Tapada do Lucas
 7920-013 Alvito
Tel.: 284 485 193 **Fax:** 284 485 159
 misericordialvito@sapo.pt



MÉRTOLA

José Alberto Rosa
 Achada de S. Sebastião
 7750-295 Mértola
Tel.: 286 610 060 **Fax:** 286610069
 scmertola@gmail.com

BEJA

António Manuel Chicharro
 Rua D. Manuel I, 19
 7800-306 Beja
Tel.: 284 324 133 **Fax:** 284 327 800
 santabeja@sapo.pt



MESSEJANA, NOSSA SENHORA DA ASSUNÇÃO DE

Henrique de Brito Petronilho
 Praça 1º de Julho
 7600-318 Messejana
Tel.: 284 655 177 **Fax:** 284 655 177
 misericordiamessejana@sapo.pt

CUBA

Manuel Apolinário Faria
 Travessa do Convento - Ap. 14
 7940-909 Cuba
Tel.: 284 418 032 **Fax:** 284 415 303
 scmcuba@mail.telepac.pt



MOURA

António Dias Lopes
 Av. Bombeiros Voluntários
 7860-061 Moura
Tel.: 285 251 444 **Fax:** 285 251 453
 scmmoura@sapo.pt

ODEMIRA**José Ventura Pereira**

Rua Alexandre Herculano, 31
7630-142 Odemira

Tel.: 283 327 600 **Fax:** 283 327 100
misericordiaodemira@mail.telepac.pt

**VILA ALVA****António Silva Pacheco**

Rua de Santo António 7940-383 Vila Alva

Tel.: 284 495 177 **Fax:** 284 495 510
geral@scmva.pt
www.scmva.pt

OURIQUE**José Mendes dos Santos**

Rua dos Bombeiros Voluntários, 1
7670-262 Ourique

Tel.: 286 512 435 **Fax:** 286 512 468
scmourique@mail.telepac.pt

**VILA DE FRADES****António Pereira Carapeto**

Largo Dr. José V. F. de Almeida
7960-423 Vila de Frades

Tel.: 284 436 416 **Fax:** 284 436 330
stavilafrades@gmail.com

SERPA**Maria Ana Pires**

Largo S. Francisco - Ap. 35
7830-909 Serpa

Tel.: 284 543 487 **Fax:** 284 543 445
geral-scms@mail.telepac.pt

**VIDIGUEIRA****António Rodrigues Mendonça**

Rua Miguel Bombarda, 19
7960-284 Vidigueira

Tel.: 284 436 125 **Fax:** 284 434 881
scmv-vidigueira@sapo.pt



SECRETARIADO REGIONAL

Coordenação

Manuel Caldas de Almeida

Presidente

Maria Ana Pires

Serpa

Primeiro Secretário

José Alberto Rosa

Mértola

Segundo Secretário

Henrique de Brito Petronilho

Messejana

AMARES**José Tinoco Silva**

Rua Dr. Eduardo Gonçalves, 17-A - Ferreiros
4720-345 Ferreiros

Tel.: 253 909 220 **Fax:** 253 909 229
scmamares@mail.telepac.pt

**ESPOSENDE****Emília Vilarinho Zão**

Av. Dr. Henrique Barros Lima
4740-203 Esposende

Tel.: 253 969 480 **Fax:** 253 969 499
scmesposende@mail.telepac.pt

BARCELOS**António Brochado Pedras**

Campo da República 4750-275 Barcelos

Tel.: 253 802 270 **Fax:** 253 821 321
geral@misericordiarbarcelos.pt
www.misericordiarbarcelos.pt

**FAFE****Maria Ribeiro João**

Rua Combatentes da Grande Guerra
4820-250 Fafe

Tel.: 253 700 690 **Fax:** 253 700 699
scmfafe@mail.telepac.pt

BRAGA**Bernardo Reis**

Edif. Nevarte Gulbenkian 4700-352 Braga

Tel.: 253 205 100 **Fax:** 253 205 101
scmbraga@mail.telepac.pt
www.scmbraga.net

**FÃO****Celestino Cubelo Morais**

Av. Visconde S. Januário
4740-325 Fão

Tel.: 253 989 300 **Fax:** 253 982 206
geral@scmfao.pt

CABECEIRAS, S. MIGUEL REFOJOS**Maria Natália Correia**

Cerca dos Frades - Refojos - Cabeceiras de Basto
4860-365 Cabeceiras de Basto

Tel.: 253 666 200 **Fax:** 253 666 200
misericordia-cab@sapo.pt

**GUIMARÃES****Noémia Carneiro Pacheco**

Rua da Rainha D. Maria II, 48 - 2º
4800-431 Guimarães

Tel.: 253 415 457 **Fax:** 253 514 745
geral@scmguimaraes.com
www.scmguimaraes.com

CELORICO DE BASTO, S. BENTO DE ARNÓIA**António Joaquim Bastos**

Mosteiro da Arnóia

4890-044 Celorico de Basto

Tel.: 255 321 477 **Fax:** 255 322 869
s.c.m.s.b@sapo.pt

**PÓVOA DE LANHOSO****Humberto Carneiro**

Rua da Misericórdia, 141 - Ap. 143
4830-503 Póvoa de Lanhoso

Tel.: 253 639 030 **Fax:** 253 639 036
geral@scmpl.pt
www.scmpl.pt

RIBA D'AVE**Fernando Ferreira Guedes**

Ap. 16 4765-916 Riba D' Ave

Tel.: 252 900 800 **Fax:** 252 900 809

geral@hnf.pt

**VIEIRA DO MINHO****Alfredo Inácio Ramalho**

Praça Guilherme de Abreu

4850-527 Vieira do Minho

Tel.: 253 649 330 **Fax:** 253 649 331

scmvm@mail.telepac.pt

**VILA NOVA DE FAMALICÃO****Maria Helena Lacerda**

Rua Barão da Trovisqueira, 86 - Ap. 121

4764-901 V. N. Famalicão

Tel.: 252 322 036 **Fax:** 252 317 745

sede@scmfamaliao.pt

www.scmfamaliao.pt

**VILA VERDE****Bento Sousa Morais**

Rua Dr. Bernardo Brito Ferreira, 77

4730-716 Vila Verde

Tel.: 253 310 120 **Fax:** 253 310 121

provedor@misericordia-vilaverde.com

www.misericordia-vilaverde.com

**VIZELA****Domingos Vaz Pinheiro**

Av. dos Bombeiros - Ap. 48

4815-901 Caldas de Vizela

Tel.: 253 482 455 **Fax:** 253 483 274

misericordia-vizela@sapo.pt

www.santacasamisericordiavizela.com

**SECRETARIADO REGIONAL**

Coordenação

Bernardo Reis

Presidente

António Brochado Pedras

Barcelos

Primeiro Secretário

Emília Vilarinho Zão

Esposende

Segundo Secretário

Noémia Carneiro Pacheco

Guimarães

ALFÂNDEGA DA FÉ

Arsénio da Paixão Pereira

Bairro das Penedras

5350-005 Alfandega da Fé

Tel.: 279 463 412 **Fax:** 279 463 414

stcasa.alfandega@hotmail.com



MACEDO DE CAVALEIROS

Alfredo Castanheira Pinto

Rua Viriato Martins

5340-281 Macedo de Cavaleiros

Tel.: 278 426 333 **Fax:** 278 421 506

santacasamacedo@mail.telepac.pt

ALGOSO

Luís Guilherme Ferreira

Rua de São João - Cortinha do Cuco

5230-010 Algosó

Tel.: 273 569 163 **Fax:** 273 569 151

santacasaalgoso@gmail.com



MIRANDA DO DOURO

Mário Augusto Corredeira

Largo da Misericórdia

5210-182 Miranda do Douro

Tel.: 273 438 260 **Fax:** 273 438 261

scmmd@iol.pt

BRAGANÇA

Eleutério Manuel Alves

Rua Emílio Navarro - Ap. 14

5301-901 Bragança

Tel.: 273 322 143 **Fax:** 273 325 651

santa-braganca@sapo.pt



MIRANDELA

Manuel João Araújo

Praça 5 de Outubro, 16

5370-491 Mirandela

Tel.: 278 201 030 **Fax:** 278 262 977

geral-scmm@sapo.pt

CARRAZEDA DE ANSIÃES

Ricardo Paninho Pereira

Rua da Misericórdia

5140-085 Carrazeda de Ansiães

Tel.: 278 616 747 **Fax:** 278 616 748

provedor.scma@mail.telepac.pt

<http://misericordiacarrazedadeansiaes.com>



MOGADOURO

João Santos Henriques

Rua 5 de Outubro - Mogadouro

5200-218 Mogadouro

Tel.: 279 342 847 **Fax:** 279 341 186

scmmogadouro@sapo.pt

www.misericordiamogadouro.com

FREIXO DE ESPADA-À-CINTA

José Manuel Santos

Bairro do Samiteiro

5180-106 F. de Espada-À-Cinta

Tel.: 279 653 016 **Fax:** 279 653 017

scmfec@sapo.pt



SANTULHÃO**José Lopes Pires**Largo de Vale Cravoso
5230-217 Santulhão**Tel.:** 273 579 299 **Fax:** 273 579 299
scmsantulhao@hotmail.com**TORRE DE MONCORVO****Ricardino Altina Gaspar**Rua do Hospital Velho, 24
5160-272 Torre de Moncorvo**Tel.:** 279 254 254 **Fax:** 279 254 255
santacasamoncorvo@sapo.pt**VILA FLOR****Quintino Pimentel Gonçalves**Largo do Rossio, 11 - Ap. 9
5360-323 Vila Flor**Tel.:** 278 518 070 **Fax:** 278 518 078
scm-vila.flor@mail.telepac.pt
www.misericordiavilafior.com**VIMIOSO****Francisco Jerónimo Machado**Rua Dr. Sá Carneiro, 8
5230-308 Vimioso**Tel.:** 273 518 140 **Fax:** 273 518 142
geral@mvimioso.pt**VINHAI****António Alberto Rodrigues**Quinta da Misericórdia Bairro do Calvário
5320-305 Vinhais**Tel.:** 273 771 099 **Fax:** 273 771 059
scm.vinhais@mail.telepac.pt**SECRETARIADO
REGIONAL**

Coordenação

Bernardo Reis

Presidente

Quintino Pimentel Gonçalves

Vila Flor

Primeiro Secretário

Ricardo Paninho Pereira

Carrazeda de Ansiães

Segundo Secretário

Francisco Jerónimo Machado

Vimioso

ALCAFOZES

Emília Ribeiro Carreiro

Rua Eng. Alfredo Resende
6060-011 Alcafozes

Tel.: 277 914 244 **Fax:** 277 914 244
smalcafozes@sapo.pt



FUNDÃO

Jorge Batista Carpinteiro

Rua João Franco, 59 6230-363 Fundão

Tel.: 275 772 365 **Fax:** 275 772 265
geral@misericordiafundao.pt
www.misericordiafundao.pt

ALPEDRINHA

Carlos Manuel Bragança

Largo da Misericórdia, 3
6230-094 Alpedrinha

Tel.: 275 560 130 **Fax:** 275 560 139
scmalpedrinha@sapo.pt



IDANHA-A-NOVA

Joaquim Morão Dias

Rua Dr. Aprígio Melo Leão Meireles
6060-101 Idanha-a-Nova

Tel.: 277 202 161 **Fax:** 277 202 540
scminsecretaria@gmail.com

ÁLVARO

José Mateus Nunes

Álvaro
6160-011 Álvaro

Tel.: 272 674 205 **Fax:** 272 674 205
scmalvaro@sapo.pt



LADOEIRO

José Maria Ribeiro

Rua da Misericórdia
6060-000 Ladoeiro

BELMONTE

João Duarte Gaspar

Rua da Misericórdia
6250-044 Belmonte

Tel.: 275 911 656 **Fax:** 275 912 390
misericordia Belmonte@portugalmail.pt



MEDELIM

Alberto Antunes Teodósio

Rua da Misericórdia, 14
6060-051 Medelim

Tel.: 277 312 597

CASTELO BRANCO

Manuel Cardoso Martins

Rua Bartolomeu da Costa - Ap. 42
6001-909 Castelo Branco

Tel.: 272 348 420 **Fax:** 272 322 185
scmcb.secretaria@netvisao.pt



MONSANTO

José França Gouveia

Av. Heróis do Ultramar
6060-088 Monsanto

Tel.: 277 314 474 **Fax:** 277 314 342
santacasa_monsanto@hotmail.com

COVILHÃ

Pedro Cardoso Paiva

Alto de Santa Cruz - Ap. 507
6200-082 Covilhã

Tel.: 275 310 232 **Fax:** 275 310 237
geral@misericordiacovilha.pt



OLEIROS

João Mateus

Rua D. Maria Augusta da Silva
6160-425 Oleiros

Tel.: 272 682 360 **Fax:** 272 681 027
santacasaoleiros@sapo.pt

PEDRÓGÃO PEQUENO

António da Cruz Barata

3270-000 Pedrógão Pequeno

PENAMACOR**João José Cunha**Convento de Santo António
6090-547 Penamacor**Tel.:** 277 394 133 **Fax:** 277 394 906
santacmpenamacor@sapo.pt**SERTÁ****José Tavares Fernandes**Rua da Misericórdia, 19
6100-749 Sertá**Tel.:** 274 600 240 **Fax:** 274 600 249
scmserta@sapo.pt**PROENÇA-A-NOVA****José Pereira Bairrada**Montes Claros - Ap. 35
6150-404 Proença-a-Nova**Tel.:** 274 672 650 **Fax:** 274 672 624
provedor.scmpan@gmail.com**SOALHEIRA****António Rolão Vaz**Largo Senhora das Necessidades
6005-300 Soalheira**Tel.:** 272 419 663 **Fax:** 272 419 788
scmsoalheira@hotmail.com**PROENÇA-A-VELHA****Augusto São Pedro**Largo da Misericórdia
6060-069 Proença-a-Velha**Tel.:** 277 312 477
scmpvelha@sapo.pt**SOBREIRA FORMOSA****Maria Ribeiro André**Rua Cláudio Dias Lourenço, 65
6150-737 Sobreira Formosa**Tel.:** 274 822 468 **Fax:** 274 822 081
scmsf1@gmail.com**ROSMANINHAL****Luísa Folgado Serejo**Rua do Espírito Santo
6060-423 Rosmaninhal**Tel.:** 277 477 418 **Fax:** 277 477 418
scmrosmaninhal@gmail.com**VILA DE REI****Maria Irene Barata**Bairro Santo António
6110-217 Vila de Rei**Tel.:** 274 898 503 **Fax:** 274 898 507
scmviladerei@mail.telepac.pt**S.VICENTE DA BEIRA****Pedro José Matias**Largo de São Sebastião
6005-270 S. Vicente da Beira**Tel.:** 272 487 215 **Fax:** 272 487 322
santacasa.svb@mail.telepac.pt**VILA VELHA DE RÓDÃO****Luís Ferro Pereira**Rua de Santana, 654
6030-230 Vila Velha de Ródão**Tel.:** 272 540 000 **Fax:** 272 541 094
scm.vvrodao@sapo.pt**SALVATERRA DO EXTREMO****António Santos Carreiro**Av. Actor Raul de Carvalho, 19
6060-501 Salvaterra do Extremo**Tel.:** 277 455 220 **Fax:** 277 455 246
scmsalexextremo@gmail.com**SARZEDAS****Anselmo Martins Levita**Bairro da Boavista
6000-708 Sarzedas**Tel.:** 272 949 490 **Fax:** 272 949 459
scm.sarzedas@sapo.pt**SEGURA****Eduardo Fernandes da Petra**Largo da Igreja
6060-524 Segura**Tel.:** 277 466 239 **Fax:** 277 466 111
misericordiadeseadura@gmail.com**SECRETARIADO REGIONAL**

Coordenação

Manuel Caldas de Almeida

Presidente

Joaquim Morão Dias

Idanha-a-Nova

Primeiro Secretário

Luísa Folgado Serejo

Rosmaninhal

Segundo Secretário

Luís Ferro Pereira

Vila Velha de Ródão

ARGANIL

José Dias Coimbra

Rua Comendador Cruz Pereira
3300-034 Arganil
Tel.: 235 200 490 **Fax:** 235 200 499
geral@scmarganil.pt
www.scmarganil.pt



GALIZES

Bruno Miguel Miranda

Rua da Misericórdia, 60
3400-443 Oliveira do Hospital
Tel.: 238 670 070 **Fax:** 238 670 078
santa.casa.galizes@sapo.pt
www.scmgalizes.com

BOTÃO, S. MATEUS

Amílcar de Oliveira Carvalho

Rua Freire Francisco Macedo, 18
3020-521 Coimbra
Telm.: 969 865 270
s.c.msmbotao@gmail.com



GÓIS

José Vitorino Serra

Largo do Pombal - Ap. 6
3330-308 Góis
Tel.: 235 772 209 **Fax:** 235 778 087
stcasa.gois.admn@gmail.com

BUARCOS

Carlos Gomes de Abreu

Rua da Misericórdia, 23 - Ap. 82
3080-277 Figueira da Foz
Tel.: 233 433 852 **Fax:** 233 433 852
misericordia.buarcos@net.vodafone.pt



LOUSÃ

João Miranda da Franca

Av. Coelho da Gama, 8
3200-200 Lousã
Tel.: 239 991 294 **Fax:** 239 994 198
geral@scmlousa.pt

CANTANHEDE

Rui Filipe Rato

Rua Dr. António José da Silva Poiares - Ap. 25
3060-141 Cantanhede
Tel.: 231 422 578 **Fax:** 231 420 626
cantanhedesantacasa@sapo.pt



MONTEMOR-O-VELHO

Manuel Carraco dos Reis

Av. Bombeiros Voluntários - Ap. 40
3140-250 Montemor-O-Velho
Tel.: 239 687 250 **Fax:** 239 687 259
scmmv@clix.pt

COIMBRA

Armando Lopes Porto

Rua dos Coutinhos, 26 - 32
3000-129 Coimbra
Tel.: 239 823 403 **Fax:** 239 832 819
secretariageral@misericordiacoimbra.pt
www.misericordiacoimbra.pt



OBRA DA FIGUEIRA

Joaquim Barros de Sousa

Largo Silva Soares - Ap. 2232
3080-144 Figueira da Foz
Tel.: 233 407 750 **Fax:** 233 407 751
geral@mof.pt
www.misericordiadafigueira.com

CONDEIXA-A-NOVA

Manuel Branquinho dos Santos

Rua Wenceslau Martins Carvalho
3150-148 Condeixa-a-Nova
Tel.: 239 949 150 **Fax:** 239 949 159
geral@scmcondeixa.pt



PAMPILHOSA DA SERRA

António Sérgio Martins

Rua Rangel de Lima, 104
3320-229 Pampilhosa da Serra
Tel.: 235 590 110 **Fax:** 235 594 333
scmpserra@mail.telepac.pt
www.santacasapampilhosa.com.sapo.pt

PENACOVA**Ivo Reis Teixeira**Rua de Santo António, 4
3360-337 Penacova**Tel.:** 239 478 443 **Fax:** 239 476 324
scmpcv@hotmail.com**VILA COVA DE ALVA****Nuno do Couto Espinal**Rua Luís Bento Susano
3305-285 Vila Cova de Alva**Tel.:** 235 729 505 **Fax:** 235 729 505
scmvcovalva@sapo.pt
www.miradourodevilacova.com**PENELA****Fernando dos Santos Antunes**Rua Monsenhor Palrinhas, 3 B
3230-272 Penela**Tel.:** 239 569 169 **Fax:** 239 569 339
scmpenela@iol.pt**VILA DE PEREIRA****Salvador Paixão Feliz**Rua da Misericórdia
3140-310 Vila de Pereira**Tel.:** 239 645 774 **Fax:** 239 647 054
scmpereira1@sapo.pt**SEMIDE****João Germano Mourato**Quinta da Botica
3220-423 Semide**Tel.:** 239 549 440 239 542 949
scmsemide@sapo.pt**VILA NOVA DE POIARES,
NOSSA SENHORA DAS NECESSIDADES****José Pedroso de Carvalho**Quinta das Camélias
3350-088 Vila Nova de Poiares**Tel.:** 239 421 145 **Fax:** 239 421 697
misericordiapoiares@sapo.pt**SOURCE****Reinaldo Ramos**Av. Bombeiros Voluntários
3130-202 Soure**Tel.:** 239 506 810 **Fax:** 239 506 811
santamssoure@sapo.pt
http://scmsoure.pt**TÁBUA****Joaquim Ferreira Marques**

Largo da Silhada - Ap. 96 3420-306 Tábua

Tel.: 235 410 260 **Fax:** 235 410 269
scmtabua@mail.telepac.pt
http://scmtabua.googlepages.com**TENTÚGAL****Euclides Santiago de Almeida**Rua Dr. Armando Gonçalves, 83
3140-574 Tentúgal**Tel.:** 239 951 873 **Fax:** 239 952 290
asocial.misericordia.tentugal@gmail.com**SECRETARIADO
REGIONAL**Coordenação
Infância PamplonaPresidente
José Dias Coimbra
ArganilPrimeiro Secretário
Manuel Carraco dos Reis
Montemor-o-VelhoSegundo Secretário
Reinaldo Ramos
Soure

ALANDROAL

Maria de Fátima Ferreira

Rua Dr. António José de Almeida, 13
7250-138 Alandroal
Tel.: 268 447 020 **Fax:** 268 447 029
scmalandroal@sapo.pt



CABRELA

Rosa Palhavã

Rua do Castelo
7050-414 Cabrela
Tel.: 265 858 020 **Fax:** 265 858 029
misericordiacabrela@gmail.com

ALCÁÇOVAS

António José Galvão

Rua Dr. Aleixo de Abreu, 49
7090-056 Alcáçovas
Tel.: 266 948 210 **Fax:** 266 948 219
s.c.m.alcacovas@clix.pt



ESTREMOZ

Joaquim Miguel Raimundo

Rossio Marquês de Pombal
7100-513 Estremoz
Tel.: 268 333 838 **Fax:** 268 333 509
misericordia_estremoz@sapo.pt

ARRAIÓLOS

Luís Marcolino Chinelo

Praça do Município, 7
7040-027 Arraiolos
Tel.: 266 419 005 **Fax:** 266 419 249
scmarraiolos@hotmail.com



ÉVORA

José Jerónimo Mata

Rua Mendo Esteves, 6
7000-865 Évora
Tel.: 266 748 830 **Fax:** 266747509
geral@scmevora.pt

AZARUJA

Joaquim Arriaga Mira

Rua Francisco Ferreira Marquês, 30
7005-118 Azaruja
Tel.: 266 977 333 **Fax:** 266 977 333
scm.azaruja@sapo.pt



ÉVORAMONTE

Manuel Pimentão Ribeiro

Praça dos Aviadores, 38
7100-305 Evoramonte
Tel.: 268 959 350 **Fax:** 268 959 350
scmevoramonte@gmail.com

BORBA

Caetano Pombeiro Gazimba

Rua Humberto Silveira Fernandes, 16
7150-129 Borba
Tel.: 268 891 601 **Fax:** 268 891 602
scmborba@netvisao.pt



LAVRE

Lucinda Bento Seródio

Rua do Outeiro, 5
7050-467 Montemor-O-Novo
Tel.: 265 894 468 **Fax:** 265 849 583

CABEÇÃO

António Lopes Aleixo

Praça do Município, 17
7490-061 Cabeção
Tel.: 266 447 242



MONSARAZ

Luís Rocha

Praça D. Nuno Álvares, 6
7200-000 Reguengos Monsaraz
Tel.: 266 557 128

MONTEMOR-O-NOVO

José Claudino Tregreira

Rua Irmã Sousa, 1 - Ap. 144
7050-909 Montemor-O-Novo
Tel.: 266 898 410 **Fax:** 266 898 411
scmmn@mail.telepac.pt
www.scmmn.com



MORA**Manuel Caldas de Almeida**

Rua S. João de Deus - Ap. 7
7490-909 Mora

Tel.: 266 439 030 **Fax:** 266 439 039
geral@scmmora.pt

**VEIROS****Ermelinda Prim Xarepe**

Tapada da Carneira, Lote 1
7100-000 Estremoz

Tel.: 268 920 100 **Fax:** 268 920 109
scmveiros@hotmail.com
misericordiaveiros.no.sapo.pt

MOURÃO**Victor Martins Bragança**

Praça da República, 26 - Ap. 1
7240-233 Mourão

Tel.: 266 586 215 **Fax:** 266 586 215
scmmourao@megamail.pt

**VENDAS NOVAS****Artur Aleixo Pais**

Rua de Santo António - Ap. 101
7080-030 Vendas Novas

Tel.: 265 807 100 **Fax:** 265 807 101
geral@scmvn.mail.pt

PAVIA**José Paulo Caeiro**

Rua Velha, 2
7490-447 Pavia

Tel.: 266 457 638 266 450 004
scmpavia@gmail.com

**VIANA DO ALENTEJO****Rui Pão Mole**

Estrada Nacional 257, 15
7090-225 Viana do Alentejo

Tel.: 266 939 080 **Fax:** 266 939 086
scmvialentejo@mail.telepac.pt

PORTEL**Jesuino Serrano Rendeiro**

Praça da República, 1
7220-374 Portel

Tel.: 266 612 112 **Fax:** 266 612 770
misericordia.portel@gmail.com

**VILA VIÇOSA****Jorge Bento Rosa**

Av. Bento Jesus Caraça, 6
7160-253 Vila Viçosa

Tel.: 268 980 229 **Fax:** 268 999 635
scmvv@sapo.pt
www.santacasavilavicososa.com

REDONDO**João Cardoso Azaruja**

Rua de Monsaraz, 1
7170-043 Redondo

Tel.: 266 909 352 **Fax:** 266 909 535
misericordiaredondo@sapo.pt
www.misericordiaredondo.pt

**VIMIEIRO****Aurelino Ramalho**

Quinta do Jardim
7040-611 Vimieiro

Tel.: 262 910 800 **Fax:** 266 468 009
scmvimieiro@sapo.pt

REGUENGOS DE MONSARAZ**Manuel António Galante**

Av. Dr. António José D'Almeida, 14
7200-372 Reguengos Monsaraz

Tel.: 266 509 190 **Fax:** 266 509 199
geral-adm@scmreguengos.eu

**TERENA****Braúlio Garçoa**

Rua do Conde Redondo, 137
1150-104 Lisboa Lisboa

Telm.: 969 027 618 **Fax:** 213 527 508
braulio.garcoa@sagres-viagens.pt



SECRETARIADO REGIONAL

Coordenação

Manuel Caldas de Almeida

Presidente

Manuel António Galante

Reguengos Monsaraz

Primeiro Secretário

João Cardoso Azaruja

Redondo

Segundo Secretário

Joaquim Arriaga Mira

Azaruja

ALBUFEIRA

Raul Henriques Coelho

Rua do Oceano - Ap. 2117 Cerro Alagoa
8200-916 Albufeira
Tel.: 289 585 865 **Fax:** 289 589 370
scma.provedoria@gmail.com
www.misericordiadealbufeira.com



BOLIQUEIME

Mário de Sousa da Venda

Rua Pe. Sebastião Viegas Costa
8100-070 Boliqueime
Tel.: 289 366 846 **Fax:** 289 366 180
iscmboliqueime@mail.telepac.pt

ALCANTARILHA

Pe. Manuel de Almeida Coelho

Quinta do Rogel
8365-183 Alcantarilha
Tel.: 282 314 925 **Fax:** 282 322 430
geral@scmalcantarilha.pt



CASTRO MARIM

José Cavaco Cabrita

Rua Maria Emília Batista Silva, 7
8950-129 Castro Marim
Tel.: 281 531 380 **Fax:** 281 531 646
santacasa_cm@sapo.pt

ALCOUTIM

Rui Ribeiro da Cruz

Rua da Misericórdia, 2 B
8970-059 Alcoutim
Tel.: 281 546 312 **Fax:** 281 546 312
scmalcouthim@gmail.com



ESTÔMBAR

José Bentes Camarinha

Rua da Misericórdia, 36
8400-026 Estômbar
Tel.: 282 432 056 **Fax:** 282 432 060
scmestombar@hotmail.com

ALZEUR

Gil Costa da Luz

Igreja Nova
8670-130 Aljezur
Tel.: 282 998 415 **Fax:** 282 991 119
misericordia.aljezur@sapo.pt



FARO

José Candeias Neto

Rua João Dias, 6
8000-369 Faro
Tel.: 289 805 992 **Fax:** 289 805 996
santacasafaro@mail.telepac.pt
www.misericordiadefaro.wordpress.com

ALVOR

José Duarte Lopes

Rua de S. Pedro
8500-006 Portimão
Tel.: 282 459 638 **Fax:** 282 457 782
scm.alvor@mail.telepac.pt



LAGOA

José Sequeira Matias

Rua dos Combatentes, 9
8400-000 Lagoa

ARMAÇÃO DE PÊRA

Pe. Joaquim Beato

Sítio do Quintão
8365-000 Armação de Pêra
Tel.: 282 313 151 **Fax:** 282 313 153
scmapgeral@sapo.pt



LAGOS

Eduardo de Sousa Andrade

Rua Rainha D. Leonor, 2 - Ap. 64
8601-901 Lagos
Tel.: 282 780 180 **Fax:** 282 780 189
provedor@scmlagos.com
www.scmlagos.com

LOULÉ**Manuel Roque Semião**

Rua Teixeira Gomes
8100-629 Loulé

Tel.: 289 411 222 **Fax:** 289 411 122
scmloule@mail.telepac.pt

**SILVES****José Estiveiro Gonçalves**

Largo Comendador Vilarinho - Ap. 96
8300-158 Silves

Tel.: 282 442 635 **Fax:** 282 085 930
geral@scmsilves.pt

MEXILHOEIRA GRANDE**António Torres Duarte**

Rua Francisco Bivar, 74
8500-132 Mexilhoeira Grande

Tel.: 282 185 280 **Fax:** 282 185 284
scm.mexgrande@gmail.com

**TAVIRA****Manuel Romana Martins**

Rua da Atalaia, 5 - Ap. 33
8800-378 Tavira

Tel.: 281 323 955 **Fax:** 281 326 427
scmtavira@mail.telepac.pt

MONCARAPACHO**José Marcelino Dias**

Rua Dr. José Fernandes Mascarenhas, 2
8700-088 Moncarapacho

Tel.: 289 792 706 **Fax:** 289 792 706
stacasam.moncarapacho@sapo.pt

**VILA REAL DE SANTO ANTÓNIO****Joaquim Camacho Aguiã**

Avenida Salgueiro Maia - Ap. 183
8900-265 V. R. de Santo António

Tel.: 281 510 130 **Fax:** 281 510 138
santamisericordia@gmail.com

MONCHIQUE**António Manuel Silva**

Rua Calouste Gulbenkian
8550-435 Monchique

Tel.: 282 912 327 **Fax:** 282 912 327
scmmonchique@gmail.com

**VILA DO BISPO****Vítor Borba Lourenço**

Avenida Comandante Matoso
8650-357 Vila do Bispo

Tel.: 282 620 300 **Fax:** 282 620 309
scmisericordiavilabispo@iol.pt

OLHÃO**António de Sousa Guita**

Rua Dâmaso da Encarnação - Ap. 112
8700-249 Olhão

Tel.: 289 702 455 **Fax:** 289 702 490
scmisericordiaolhao@sapo.pt
<http://scmolhao.wordpress.com>

**PORTIMÃO****José Manuel Correia**

Av. S. João de Deus - Parque de Saúde da
Misericórdia de Portimão 8500-508 Portimão

Tel.: 282 430 040 **Fax:** 282 430 049
geral@scmportimao.pt
www.scmportimao.pt

**S. BRÁS DE ALPORTEL****Abílio Mendonça Barros**

Praceta da Misericórdia, 20
8150-137 S. Brás de Alportel

Tel.: 289 842 161 **Fax:** 289 841 987
misericordias.bras@oninet.pt



SECRETARIADO REGIONAL

Coordenação

Carlos Andrade

Presidente

José Candeias Neto

Faro

Primeiro Secretário

Manuel Roque Semião

Loulé

Segundo Secretário

António de Sousa Guita

Olhão

AGUIAR DA BEIRA

Augusto Fernando Andrade
Av. Dos Combatentes do Ultramar, 54-56
3570-014 Aguiar da Beira
Tel.: 232 680 170 **Fax:** 232 687 190
santacasa.agbeira@gmail.com

**FIGUEIRA DE CASTELO RODRIGO**

Rodrigo Fernando Carrilho Martins
Rua Pedro Jacques Magalhães, 34
6440-112 Figueira de Castelo Rodrigo
Tel.: 271 312 198 **Fax:** 271 312 097
scmfcr.lar@iol.pt

ALFAIATES

Joaquim Fernandes Vaz
Largo das Eiras
6320-081 Alfaiates
Tel.: 271 647 111 **Fax:** 271 647 111
scm-alfaiates@sapo.pt

**FORNOS DE ALGODRES**

Agostinho Amaral Freitas
Rua Dr. Fernando Menano
6370 - 103 Fornos de Algodres
Tel.: 271 700 190 **Fax:** 271 140 900
iscma@gmail.com

ALMEIDA

António de Sousa Júnior
Rua Dr. Chegão, 5
6350-113 Almeida
Tel.: 271 571 110 **Fax:** 271 571 998
scmalmeida@iol.pt

**GOUVEIA**

Manuel Nogueira Maia
Praça de S. Pedro - Gouveia
6290-547 Gouveia
Tel.: 238 492 490 **Fax:** 238 490 117
scm.gouveia@sapo.pt

ALVERCA DA BEIRA

Pe. Celso Rocha Marques
Rua do Hospital
6400-101 Alverca da Beira
Tel.: 271477331 **Fax:** 271 477 331
scmalvercabeira@sapo.pt

**GUARDA**

Jorge Monteiro da Fonseca
Rua Dr. Francisco dos Prazeres, 7
6300-690 Guarda
Tel.: 271 232 300 **Fax:** 271 232 301
scmguarda@sapo.pt

BISMULA

José Augusto Vaz
Rua de Santa Bárbara, 4
6320-111 Bismula
Tel.: 271 606 062 **Fax:** 271 606 063
scmbismula@portugalmail.pt

**LINHARES DA BEIRA**

João Ferreira Mimoso
Largo da Misericórdia
6360-080 Linhares da Beira
Tel.: 271 776 489

CELORICO DA BEIRA

Moisés da Cruz Ramos
Largo do Hospital, 5
6360-304 Celorico da Beira
Tel.: 271 743 555 **Fax:** 271 713 117
lar.francisco@sapo.pt

**MANTEIGAS**

Joaquim Quaresma Domingos
Rua Mestre Alfredo
6260-106 Manteigas
Tel.: 275 980 070 **Fax:** 275 981 244
provedor.scm@gmail.telepac.pt

MÉDA**Anselmo Antunes de Sousa**

Av. Gago Coutinho e Sacadura Cabral
6430-183 Méda

Tel.: 279 883 476 **Fax:** 279 883 476
misericordiameda@hotmail.com

**TRANCOSO****Júlio Saraiva Sarmento**

Rua do Bandarra, 7C
6420-112 Trancoso

Tel.: 271 811 754 **Fax:** 271 811 974
scm.trancoso@sapo.pt

MELO**Marcelino da Costa Mocho**

Av. Brigadeiro Beja Neves
6290-121 Melo

Tel.: 238 745 891

**VILA NOVA DE FOZ CÔA****António Aguiar Gouveia**

Av. da Misericórdia, 3
5150-632 Vila Nova de Foz Côa

Tel.: 279 762 170 **Fax:** 279 764 163
scmfzcoa@sapo.pt

PINHEL**Alberto Ribeiro**

Rua 1° de Maio
6400-311 Pinhel

Tel.: 271 411 908 **Fax:** 271 411 908
scmp@mail.telepac.pt

**VILAR MAIOR****Mário Bárbara Marques**

Av. Escola, 9
6320-601 Sabugal

Tel.: 271 647 672
santacasavilarmaior@sapo.pt

SABUGAL**António Gomes Dionísio**

Largo Pe. Manuel Nabais Caldeira
6320-453 Sabugal

Tel.: 271 752 424 **Fax:** 271 753 792
scm.sabugal@mail.telepac.pt

**SEIA****Fernando Béco**

Rua da Creche - Ap. 2098
6270-459 Seia

Tel.: 238 313 193 **Fax:** 238 317 650
geral@misericordiadeseia.pt
<http://seia.ump.pt>

**SOITO****Rui Nicolau Carrilho**

Rua do Robalo
6320-684 Soito

Tel.: 271 601 036 **Fax:** 271 605 572
scmsuito@sapo.pt



SECRETARIADO REGIONAL

Coordenação
Infância Pamplona

Presidente
Jorge Monteiro da Fonseca

Guarda

Primeiro Secretário
António Gomes Dionísio

Sabugal

Segundo Secretário
Alberto Ribeiro

Pinhel

ALÇOBAÇA

João Rosa Carreira

Ap. 140

2461-601 Alcobaca

Tel.: 262 508 566 **Fax:** 262 508 529

larmisericordia@mail.telepac.pt



ATOUGUIA DA BALEIA

Maria Lisete Marques

Rua 19 de Maio, 1

2525-039 Atouguia da Baleia

Tel.: 262 182 400 **Fax:** 262 784 409

scm-atouguiadabaleia@hotmail.com

ALFEIZERÃO

José Monteiro Castro

Rua de Angola, 7

2460-107 Alfeizerão

Tel.: 262 990 842 **Fax:** 262 990 842

s.c.m.alfezerao@gmail.com

www.misericordiaalfezerao.com



BATALHA

Carlos Agostinho Monteiro

Rua da Misericórdia

2440-119 Batalha

Tel.: 244 766 366 **Fax:** 244766366

secretaria-scmb@sapo.pt

ALJUBARROTA

José Ribeiro Carvalho

Estrada Nacional 8, 12

2460-711 Aljubarrota (S. Vicente)

Tel.: 262 505 260 **Fax:** 262 505 261

iscma@mail.telepac.pt



BENEDITA

António Silva Rebelo

Rua Pe. Dr. Fernando Maurício

2475-138 Benedita

Tel.: 262 925 110 **Fax:** 262 925 115

scmbenedita@gmail.com

ALVAÍZERE

António da Silva Lourenço

Rua Professor José Maria Castelão

3250-115 Alvaiázere

Tel.: 236 650 230 **Fax:** 236 650 231

scma.admin@sapo.pt



BOMBARRAL

Luís Camilo Duarte

Av. Inocência Cairel Simão

2540-003 Bombarral

Tel.: 262 604 473 **Fax:** 262 604 482

santacasabombarral@scmbombarral.pt

www.scmb.org

ALVORGE

Maria Luisa Ferreira

Charneca - Alvorge - Ansião

3240-407 Alvorge

Tel.: 236 981 390 **Fax:** 236 981 672

stacmalvorge1@sapo.pt



CALDAS DA RAINHA

José Lalandia Ribeiro

Av. D. Manuel Figueira Freire da Câmara

2500-184 Caldas da Rainha

Tel.: 262 840 400 **Fax:** 262 840 401

scmisericordia.cr@mail.telepac.pt

ANSIÃO

Leonel Pimenta Antunes

Ribeiro da Vide

3240-102 Ansião

Tel.: 236 677 133 **Fax:** 236 677 133

scm.ansiao@iol.pt



CASTANHEIRA DE PÊRA

Fernando Pires Lopes

Praça Visconde Castanheira de Pêra 39

3280-017 Castanheira de Pêra

Tel.: 236 434 265 **Fax:** 236 438 939

santacasacastpera@iol.pt

FIGUEIRÓ DOS VINHOS**Fernando Santos Conceição**

Av. Dr. Francisco Sá Carneiro
3264-909 Figueiró dos Vinhos

Tel.: 236 559 220 **Fax:** 236 559 229
misericordia.fig@sapo.pt

**POMBAL****Joaquim dos Santos Guardado**

Travessa da Misericórdia Urb. D. Inês
3100-526 Pombal

Tel.: 236 200 640 **Fax:** 236 200 641
misericordia@depombal.com

LEIRIA**Fernando dos Santos Lopes**

Rua Trindade Coelho, 8 - Ap. 1109
2401-801 Leiria

Tel.: 244 106 202 **Fax:** 244 106 298
geral@misericordia deleiria.pt
www.misericordia deleiria.pt

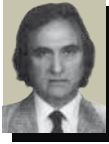
**PORTO DE MÓS****José Vieira Ramos**

Rua Francisco Serra Frazão
2480-337 Porto de Mós

Tel.: 244 499 770 **Fax:** 244 499 779
scmisericordiaportomos@gmail.com

LOURIÇAL**António Rosa Carvalho**

Rua do Lar
3105-165 Louriçal

Tel.: 236 960 270 **Fax:** 236 962 533
scm-lourical@hotmail.com

**REDINHA****Manuel dos Santos Sacramento**

Largo Capitão Lara Reis, 4
3105-330 Redinha

Tel.: 236 911 136 **Fax:** 236 911 136
scmredinha@sapo.pt

MARINHA GRANDE**Joaquim João Pereira**

Rua Fonte dos Ingleses, 69 Outeirinhos
2430-071 Marinha Grande

Tel.: 244 502 409 **Fax:** 244 502 409
larouteirinhos@santacasamg.pt

**VIMEIRO****Miguel do Carmo Almeida**

Rua Principal, 81
2460-781 Vimeiro

Tel.: 262 910 800 **Fax:** 262 910 926
misericordiovimeiro@sapo.pt

ÓBIDOS, VILA DE**Carlos Orlando Rodrigues**

Largo Dr. João Lourenço
2510-001 Óbidos

Tel.: 262 955 340 **Fax:** 262 955 341
geral@misericordiaobidos.pt

**PEDRÓGÃO GRANDE****João Gomes Marques**

Largo da Devesa
3270-101 Pedrógão Grande

Tel.: 263 488 060 **Fax:** 236 488 061
scmpg@mail.telepac.pt

**PENICHE****Emídio Tavares Barradas**

Largo 5 de Outubro, 22
2520-228 Peniche

Tel.: 262 782 197 **Fax:** 262 782 197
misericordia_peniche@sapo.pt
http://mispeniche.blogs.sapo.pt



SECRETARIADO REGIONAL

Coordenação

Infância Pamplona

Presidente

Joaquim dos Santos Guardado

Pombal

Primeiro Secretário

Carlos Orlando Rodrigues

Óbidos

Segundo Secretário

Joaquim João Pereira

Marinha Grande

ALDEIA GALGA DA MERCEANA

Carla Nunes Pereira

Aldeia Galega da Merceana - Ap. 4
2584-906 Merceana

Tel.: 263 766 050 **Fax:** 263 766 058
misericordiamerceana@sapo.pt
www.misericordia-merceana.pt



CADAVAL

José Reis Rodrigues

Largo da Misericórdia, 1 r/c
2550-000 Cadaval

Tel.: 262 696 147 **Fax:** 262 699 181
geral@scmccadaval.org.pt

ALENQUER

José D'Almeida Nunes

Rua Renato Leitão Lourenço, 31
2580-335 Alenquer

Tel.: 263 730 630 **Fax:** 263 730 639
scm.alenquer@gmail.com



CASCAIS

Isabel Miguéns Bouças

Largo da Misericórdia, 51
2750-436 Cascais

Tel.: 214 827 460 **Fax:** 214 844 605
misericordiacascais@scmc.pt
www.scmc.pt

**ALHANDRA, ASSOCIAÇÃO DO HOSPITAL CIVIL
E MISERICÓRDIA DE ALHANDRA**

José Francisco Neto

Rua Salvador Marques, 22 - Ap. 28
2600-488 Alhandra

Tel.: 219 518 110 **Fax:** 219 518 119
direccao@misericordialhandra.pt



ERICEIRA

Vítor dos Reis Ágoas

Rua Prudêncio F. Trindade
2655-344 Ericeira

Tel.: 261 862 536 **Fax:** 261 866 891
scm.ericeira@mail.telepac.pt

AMADORA

Cristina Farinha Ferreira

Estrada da Portela - Quinta das Torres
2610-143 Amadora

Tel.: 214 722 200 **Fax:** 214 722 212
santa.casa@misericordia-amadora.pt
www.misericordia-amadora.pt



LOURES

Francisco de Jesus Pereira

Rua de Angola, 9 2670-403 Loures
2530-124 Lourinha

Tel.: 219 822 134/964 377 147
Fax: 219 823 253
misericordia.loures@gmail.com

ARRUDA DOS VINHOS

Carlos Lourenço

Rua Manuel Policarpo Martins, 23 r/c Esq.
2630-257 Arruda dos Vinhos

Tel.: 263 974 911 **Fax:** 263 974 912
geral@scmavinhos.pt



LOURINHÃ

Francisco Anjo Tavares

Largo Mestre Anacleto Marcos da Silva
2530-124 Lourinha

Tel.: 261 411 151 **Fax:** 261 413 011
scm.lourinha@sapo.pt

AZAMBUJA

Sebastião Santos Bexiga

Poisões - Rua 25 de Abril
2050-317 Azambuja

Tel.: 263 418 495 **Fax:** 263 401 626
scmaz.secretaria@sapo.pt



MAFRA

Aníbal Rodrigues Silva

Rua Dr. Domingos Machado Pereira, 11
2640-475 Mafra

Tel.: 261 816 930 **Fax:** 261 816 949
s.c.m.m@scmmafra.pt

MARTELEIRA

José António dos Santos
Av. do Araújo, 84
2530-341 Marteleira

Tel.: 261 417 000 **Fax:** 261 417 005
scm-marteleira@sapo.pt

**TORRES VEDRAS**

Vasco Augusto Fernandes
Rua Serpa Pinto, 1 -Ap. 1
2564-909 Torres Vedras

Tel.: 261 334 220 **Fax:** 261 334 225
santacasa.tv@gmail.com

MOSCAVIDE

Maria Leonor Ferrão
Av. de Moscavide, 27 - 1º Esq.
1885-064 Moscavide

Tel.: 219 431 812 **Fax:** 219 431 812
santacasamoscavide@hotmail.com

**VENDA DO PINHEIRO**

Filomena da Silva Rodrigues
Ap. 70
2669-908 Venda do Pinheiro

Tel.: 219 661 481 **Fax:** 219 661 481
scmpv.admin@sapo.pt

OEIRAS

Eduarda Matos Godinho
Rua Cândido dos Reis, 66
2780-211 Oeiras

Tel.: 214 228 602 **Fax:** 214 228 641
geral@misericordia-oeiras.pt
www.misericordia-oeiras.pt

**VILA FRANCA DE XIRA**

Carlos Caetano Dias
Rua Gomes Freire, 13
2600-150 Vila Franca de Xira

Tel.: 263 287 300 **Fax:** 263 287 309
scmvfx@mail.telepac.pt

PÓVOA DE SANTO ADRIÃO

José Carlos Ferreira

Largo Major Rosa Bastos, 9
2620-118 Póvoa de Santo Adrião

Tel.: 219 385 839/40/41
Fax: 219 389 897
santacasa.psa@gmail.com

**S. ROQUE DE LISBOA (IRMANDADE DE)**

Pedro Pestana Vasconcelos
Largo Trindade Coelho - Ap. 2059
1200-470 Lisboa

Tel.: 213 235 066 **Fax:** 213 235 234
irmandadesaoroque@gmail.com
www.irmandadesaoroque.pt

**SINTRA**

João Lacerda Tavares

Av. Almirante Gago Coutinho, Edifício 9
Centro Empresarial Sintra Nascente
2710-418 Portela de Sintra

Tel.: 219 239 270 **Fax:** 219 239 278
geral@misericordiadecintra.pt
www.misericordiadecintra.pt

**SOBRAL DE MONTE AGRAÇO**

Matilde Santos Costa
EN-Alto de Fetais

2590-095 Sobral de Monte Agraço
Tel.: 261 941 603 **Fax:** 261 943239
misericordia.sobral@gmail.com



SECRETARIADO REGIONAL

Coordenação

Carlos Andrade

Presidente

Vasco Augusto Fernandes

Torres Vedras

Primeiro Secretário

Cristina Farinha Ferreira

Amadora

Segundo Secretário

Carla Nunes Pereira

Aldeia Galega da Merceana

CALHETA

Maria Cecília Cachucho

Estrada Simão Gonçalves Câmara, 91
9370-139 Calheta

Tel.: 291 822 776 **Fax:** 291 822 986

geral@scmcalheta.pt

www.scmcalheta.pt



FUNCHAL

Jorge Pestana Spínola

Calçada de Santa Clara, 38 - 1º S. Pedro
9000-036 Funchal

Tel.: 291 742 941 **Fax:** 291 753 650

santacasafunchal@hotmail.com



MACHICO

Luís Araújo Delgado

Rua do Desembarcadouro, 50
9200-144 Machico

Tel.: 291 969 140/969 570 756

Fax: 291 969 145

scmm@netmadeira.com

www.scmmachico.com



PORTO SANTO

José Fernandes de Castro

Rua Cristóvão Colombo
9400-158 Porto Santo

jantoniocastro@gmail.com



SANTA CRUZ

José Pires Nunes

Rua Irmã Mary Wilson 4, 6
9100-161 Santa Cruz

Tel.: 291 524 190 **Fax:** 291 524 190

scmstacruz@hotmail.com



SECRETARIADO REGIONAL

Coordenação

Manuel de Lemos

Presidente

Luís Araújo Delgado

Machico

Primeiro Secretário

Maria Cecília Cachucho

Calheta

Segundo Secretário

José Fernandes de Castro

Porto Santo

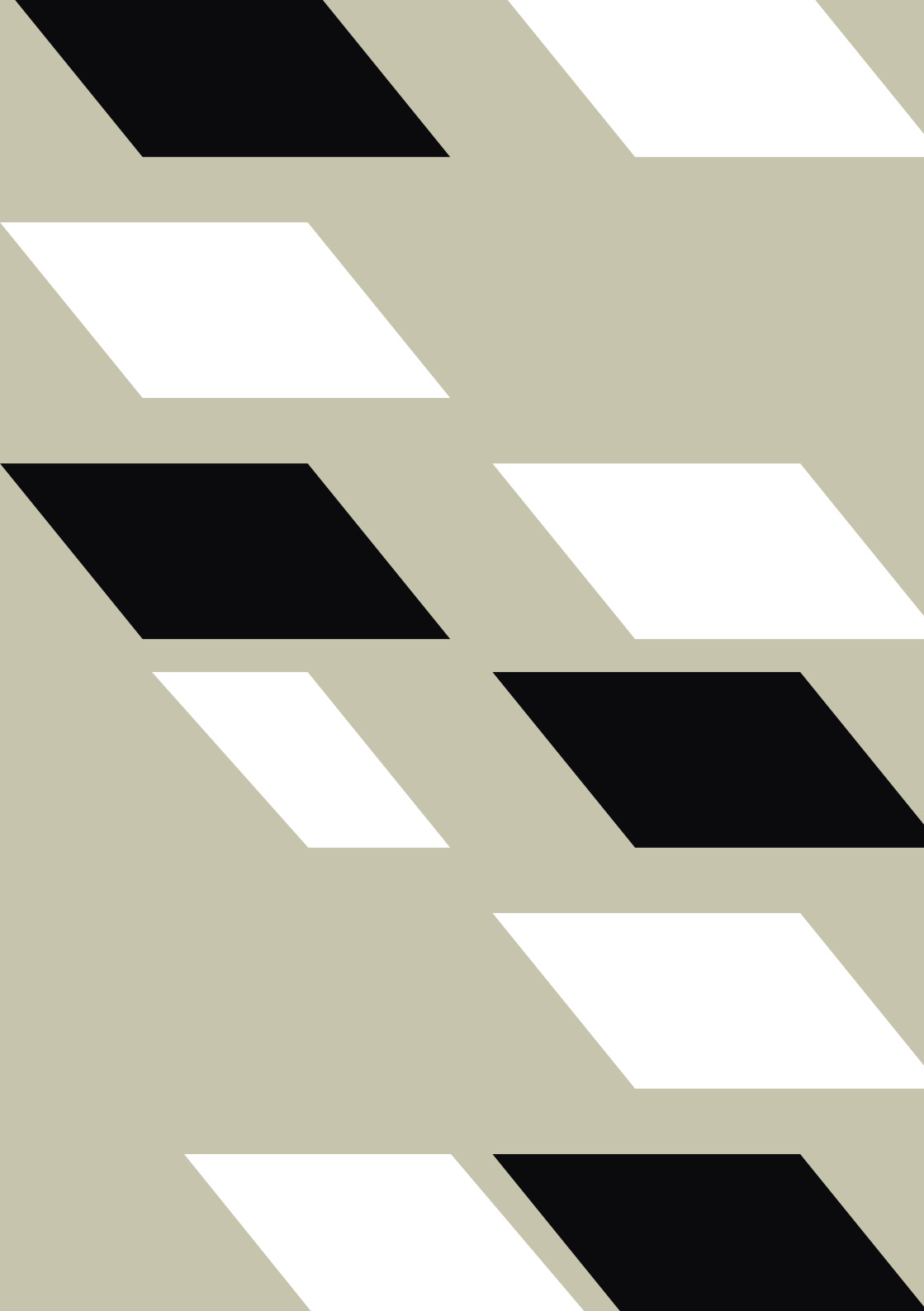

ALEGRETE

Maria do Carmo Serrote

Rua do Outeiro

7300-311 Portalegre

Tel.: 245 950 010 **Fax:** 245 950 018

scm.alegrete@mail.telepac.pt



AVIS

Francisco Duarte Pinheiro

Praceta Nossa Senhora da Orada -Ap.34

7480-909 Avis

Tel.: 242 412 235 **Fax:** 242 412 534

santa.avis@mail.telepac.pt

ALPALHÃO

José Duarte Baião

Rua de S. Pedro, 7

6050-046 Alpalhão

Tel.: 245 742 628 **Fax:** 245 742 628

santacasamalpalhao@sapo.pt



CABEÇO DE VIDE

Domingos Barradas Madeira

Rua Infante Sagres, 4B

7460-032 Cabeço de Vide

Tel.: 245 634 408 **Fax:** 245 634 109

scmvide@gmail.com

ALTER DO CHÃO

Francisco Cordeiro Miranda

Rua João L. Namorado

7440-000 Alter do Chão

Tel.: 245 612 361 **Fax:** 245 612 021

scmalterchao@ptnetbiz.pt



CAMPO MAIOR

Rosa Pinheiro Mortágua

Largo Dr. Alberto Santos

7370-025 Campo Maior

Tel.: 268 680 200 **Fax:** 268 680 250

misericordia@scmcm.pt

www.scmcm.pt

AMIEIRA DO TEJO

Arménio Semedo Migueis

Rua Dr. Donato, 15

6050-141 Amieira do Tejo

Tel.: 245 457 169 **Fax:** 245 457 169

amieira@ump.pt



CANO

Joaquim Pinto Coelho

Rua da Misericórdia

7470-083 Sousel

Tel.: 268 549 613

scmcano@oninet.pt

ARÉZ

José Paralta Fazendas

Rua Alexandre Herculano, 68

6051-201 Nisa

Tel.: 245 748 151

misericordia.arez@sapo.pt



CASTELO DE VIDE

Fernando Silva Soares

Largo João José Le Cocq, 15

7320-148 Castelo de Vide

Tel.: 245 900 040 **Fax:** 245 900 047

stacasacastelodevide@gmail.com

ARRONCHES

Deolinda Redondo Pinto

Praça da República - Ap. 64

7340-099 Arronches

Tel.: 245 580 130 **Fax:** 245 582 286

scm.arronches@sapo.pt



CRATO, VILA DO

Mário de Carvalho Cruz

Rua da Sobreira, 42

7430-144 Crato

Tel.: 245 990 070 **Fax:** 245 997 178

secretaria@scmcrato.com

ELVAS**Fernando Gonçalves Lopes**

Quinta de Vale Marmelos
7350-111 Elvas

Tel.: 268 623 393 **Fax:** 268 628 724
scme@sapo.pt

**MONTARGIL****Maria França Ferreira**

Rua Manuel Falcão de Sousa
7425-130 Montargil

Tel.: 242 900 040 **Fax:** 242 904 450
scmmontargil@gmail.com
www.scm.com.sapo.pt

FRONTEIRA**Pe. Júlio Roxo Rodrigues**

Rua Nossa Senhora da Vila Velha
7460-113 Fronteira

Tel.: 245 604 168 **Fax:** 245 604 168
scmfronteira@sapo.pt

**NISA****José Moura Semedo**

Praça do Município, 17
6050-258 Nisa

Tel.: 245 412 233 **Fax:** 242 429 159
misericordia.nisa@mail.telepac.pt

GÁFETE**José Marquito Vinagre**

Estrada Nacional 118
7430-000 Gáfete

Tel.: 245 790 021 **Fax:** 245 790 142
scmgafete@sapo.pt

**PONTE DE SOR****José Salgado de Gões**

Rua Vaz Monteiro, 12
7400-281 Ponte de Sor

Tel.: 242 206 814 **Fax:** 242 204 690
scmps@mail.telepac.pt

GAVIÃO**Edmundo Pires Neves**

Rua Dr. Dias Calazans - Ap. 11
6040-117 Gavião

Tel.: 241 639 120 **Fax:** 241 639 129
misericordiagaviao@gmail.com

**PORTALEGRE****José de Mouzinho Serrote**

Av. da Liberdade, 24
7300-065 Portalegre

Tel.: 245 309 560 **Fax:** 245 204 910
geral@scmportalegre.pt

MARVÃO**António Rebisco Silvério**

Largo da Nossa Senhora da Estrela
7330-111 Marvão

Tel.: 245 909 110 **Fax:** 245 993 827
scasamarvao@sapo.pt

**SOUSEL****Juvenal da Silveira Abrantes**

Largo da Igreja
7470-214 Sousel

Tel.: 268 554 272 **Fax:** 268 554 633
santacmsousel@sapo.pt

MONFORTE**Armando Chicharro Bagorro**

Rua José Mário R. Nobre Cartaxo, 1
7450-134 Monforte

Tel.: 245 573 222 **Fax:** 245 573 206
scmmonforte@iol.pt

**MONTALVÃO****Joaquim Maria da Costa**

Rua do Adro, 9
6050-440 Montalvão

Tel.: 245 743 288 **Fax:** 245 746 806



SECRETARIADO REGIONAL

Coordenação

Manuel Caldas de Almeida

Presidente

Mário de Carvalho Cruz

Crato

Primeiro Secretário

José Duarte Baião

Alpalhão

Segundo Secretário

Juvenal da Silveira Abrantes

Sousel

AMARANTE

José Augusto Silveira

Rua Dr. Miguel Pinto Martins, 134
4600-090 Amarante

Tel.: 255 420 170 **Fax:** 255 420 174
geral@scmamaranate.pt



LOUSADA

José Bessa Machado

Av. Major Arrochela Lobo, 137
4620-697 Lousada

Tel.: 255 820 700 **Fax:** 255 820 765
geral@scmlousada.pt

AZURARA

António Silva Magalhães

Rua Dr. Américo Silva - Ap. 191
4481-911 Azurara

Tel.: 252 631 890 **Fax:** 221 454 010
misericordia.de.azurara@sapo.pt



MAIA

Maria Rebelo Maia

Av. Visconde Barreiros - Ap. 1245
4470-151 Maia

Tel.: 229 448 136 **Fax:** 229 418 592
geral@misericordiadamaia.com
www.misericordiadamaia.com

BAIÃO

José Manuel Carvalho

Rua do Soutulho, 113
4640-135 Baião

Tel.: 255 541 365 **Fax:** 255 542 902
geral@scmbaiao.com



MARCO DE CANAVESES

Joaquim Alexandre Machado

Alameda Dr. Miranda da Rocha, 90
4630-200 Marco de Canaveses

Tel.: 255 538 300 **Fax:** 255 534 541
geral@scmmarco.com
www.scmmarco.com

FELGUEIRAS

José da Costa Martins

Av. Dr. Magalhães Lemos
4610-106 Felgueiras

Tel.: 255 922 040 **Fax:** 255 924 040
scmfelgueiras@mail.telepac.pt



MATOSINHOS, BOM JESUS DE

António Avelãs Canotilho

Av. D. Afonso Henriques (Adro da Igreja)
4450-014 Matosinhos

Tel.: 229 380 254 **Fax:** 229 387 965
geral@scmbjm.pt

FREAMUNDE

Adélia Santo Carvalho

Rua André Carvalho Almeida, 78 - Ap. 39
4590-389 Freamunde

Tel.: 255 879 172 **Fax:** 255 879 148
irmandadesantacasamisericordiafreamunde@
hotmail.com



PAÇOS DE FERREIRA

Augusto Barros Bismarck

Rua Dr. Leão de Meireles - Ap. 68
4591-909 Paços de Ferreira

Tel.: 255 866 522 **Fax:** 255 866 525
secretaria.irmandadesantacasaa@gmail.com
www.scmpf.pt

GONDOMAR, VERA CRUZ DE

José da Silva Oliveira

Estrada D. Miguel, 455
4420-116 Gondomar

Tel.: 224 662 590 **Fax:** 224 662 599
s.misericordiadegondomar@iol.pt



PAREDES

Pe. Vitorino Pereira Soares

Rua Elias Moreira Neto, 161
4580-085 Paredes

Tel.: 255 780 220 **Fax:** 255 780 229
impprd@sapo.pt

PENAFIEL**Júlio Manuel Mesquita**

Largo Santo António dos Capuchos
4560-454 Penafiel

Tel.: 255 712 228/9 **Fax:** 255 711 990
misericordiapenafiel@sapo.pt
www.misericordiapenafiel.pt

**VALONGO****Albino Martins Poças**

Rua Rainha Santa Isabel, 30 - Ap. 46
4440-569 Valongo

Tel.: 224 219 220 **Fax:** 224 219 229
scm.valongo@mail.telepac.pt

PORTO**António Tavares**

Rua das Flores, 5
4051-801 Porto

Tel.: 222 074 710 **Fax:** 222 050 116
scmp@scmp.pt
www.scmp.pt

**VILA DO CONCONDE****Arlindo Azevedo Maia**

Rua Rainha D. Leonor, 123
4480-247 Vila do Conde

Tel.: 252 249 100 **Fax:** 252 633 251
geral@scmvc.pt
www.scmvc.pt

PÓVOA DE VARZIM**Virgílio Tavares Ferreira**

Largo das Misericórdia - Ap. 314
4494-909 Póvoa de Varzim

Tel.: 252 290 520 **Fax:** 252 290 529
geral.santacasa@sapo.pt
www.paramiloidose.org

**VILA NOVA DE GAIA****Joaquim Moreira Vaz**

Rua Teixeira Lopes, 33
4400-320 Vila Nova de Gaia

Tel.: 223 773 350 **Fax:** 223 773 359
geral@scmg.pt
www.scmg.pt

SANTO TIRSO**José Santos Pinto**

Rua da Misericórdia, 171 - Ap. 76
4784-909 Santo Tirso

Tel.: 252 808 260 **Fax:** 252 808 269
santacasa@misericordia-santotirso.org
www.misericordia-santotirso.org

**TROFA****Amadeu de Castro Pinheiro**

Rua José Régio, 3 - Carquejoso
4785-350 Trofa

Tel.: 252 450 800 **Fax:** 252 450 809
geral@misericordiadatrofa.pt

**UNHÃO, NOSSA SENHORA DO ROSÁRIO DE****Amadeu de Freitas Faria**

Largo do Paço - Unhão
4610-664 Felgueiras

Tel.: 255 341 031 **Fax:** 255 341 950
misericordiansrosario@sapo.pt



SECRETARIADO REGIONAL

Coordenação

Bernardo Reis

Presidente

José Augusto Silveira

Amarante

Primeiro Secretário

José Bessa Machado

Lousada

Segundo Secretário

Albino Martins Poças

Valongo

ABRANTES**António Dias Margarido**

Rua Dr. José Joaquim Oliveira
2200-416 Abrantes

Tel.: 241 360 020 **Fax:** 241 371 564
scmabrant@netc.pt

**CARTAXO****Maria Luísa Pato**

Rua do Progresso, 45
2070-085 Cartaxo

Tel.: 243 700 730 **Fax:** 243 700 738
santacasa.cartaxo@mail.telepac.pt

ALCANEDE**Maria Cigalho Gaspar**

Rua São João, 32
2025-038 Alcanede

Tel.: 243 400 733 **Fax:** 243 400 883
geral@scmalcanede.pt
www.scmalcanede.pt

**CHAMUSCA****Fernando Monteiro Barreto**

Rua Eng. Pimentel Rolim - Ap. 42
2140-125 Chamusca

Tel.: 249 769 080 **Fax:** 249 769 089
santacasachamusca@mail.telepac.pt

ALMEIRIM**Francisco Lobo Vasconcelos**

Rua Almirante Reis, 32
2081-101 Almeirim

Tel.: 243 594 360 **Fax:** 243 594 369
santacasaalmeirim@scmalm.pt
www.scmalm.pt

**CONSTÂNCIA****António Rocha Teixeira**

Largo do Olival
2250-052 Constância

Tel.: 249 730 250 **Fax:** 249 730 259
scm.constancia@mail.telepac.pt

AZINHAGA**João Vicente de Saldanha**

Rua da Misericórdia, 4
2150-021 Azinhaga

Tel.: 249 957 200 **Fax:** 249 957 129
santa.casa.azinhaga@mail.telepac.pt

**CORUCHE****Maria Ribeiro da Cunha**

Largo S. Pedro, 4
2100-111 Coruche

Tel.: 243 610 370 **Fax:** 243 610 379
geral@scmcoruche.pt

BENAVENTE**Joaquim Norte Jacinto**

Av. D. Francisca Montanha
2130-046 Benavente

Tel.: 263 516 413 **Fax:** 263 516 393
geral@scmbenavente.pt

**ENTRONCAMENTO****Manuel Fanha Vieira**

Rua da Misericórdia
2330-117 Entroncamento

Tel.: 249 720 140 **Fax:** 249 719 512
soniapaulino@scment.pt

CARDIGOS**Vitor Tavares Fernandes**

Estrada Nacional 244, 125
6120-214 Cardigos

Tel.: 274 866 154 **Fax:** 274 866 153
scmcardigos@gmail.com

**FÁTIMA - OURÉM****Fernanda da Silva Rosa**

Estrada de Leiria, 55
2945-407 Fátima

Tel.: 249 538 352 **Fax:** 249 534 123
secretaria@misericordiafatimaourem.com
www.misericordiafatimaourem.com

FERREIRA DO ZÊZERE**Luís Ribeiro Pereira**

Quinta das Acácias
2240-367 Ferreira do Zêzere
Tel.: 249 360 190 **Fax:** 249 360 199
scmfz@iol.pt

**SARDOAL****Anacleto da Silva Batista**

Largo do Convento
2231-909 Sardoal
Tel.: 241 850 120 **Fax:** 241 850 129
scm.sardoal@mail.telepac.pt

GOLEGÃ**António Martins Lopes**

Rua João de Deus, 112 - Ap. 16
2150-909 Golegã
Tel.: 249 979 110 **Fax:** 249 979 119
geral@misericordiagolega.pt
www.misericordiagolega.pt

**TOMAR****Fernando Lopes de Jesus**

Rua Infantaria Quinze, 9 E - 1º
2300-585 Tomar
Tel.: 249 312 326 **Fax:** 249 323 237
scomtomar@mail.telepac.pt

MAÇÃO**Vasco Sequeira Estrela**

Rua Adelino Amaro da Costa, 337
6120-746 Mação
Tel.: 241 519 080 **Fax:** 241 519 089
misericordia.macao@mail.telepac.pt

**TORRES NOVAS****Victor Cravo Biscaia**

Praça 5 de Outubro - Ap. 131
2354-909 Torres Novas
Tel.: 249 822 541 **Fax:** 249 812 669
santacasatn@net.sapo.pt

PERNES**Maria dos Anjos Patusco**

Rua Eng. António Torres, Quinta da Torre - Ap. 24
2001-701 Pernes
Tel.: 243 446 070 **Fax:** 243 446 097
scmp@scmpernes.pt
www.scmpernes.pt

**VILA NOVA DA BARQUINHA****Hélder Brito da Silva**

Rua José Filipe Rebordão
2260-437 Vila Nova da Barquinha
Tel.: 249 710 469 **Fax:** 249 710 407
scmbarquinha@sapo.pt

RIO MAIOR**João Antunes de Castro**

Av. Dr. João Calado da Maia - Ap. 69
2040-333 Rio Maior
Tel.: 243 909 623 **Fax:** 243 909 629
scmrm@mail.telepac.pt

**SALVATERRA DE MAGOS****Arnaldo Pinto de Oliveira**

Urbanização Pinhal da Vila
2120-053 Salvaterra de Magos
Tel.: 263 504 201 **Fax:** 263 504 617
stcasa.salvaterra@mail.telepac.pt

**SANTARÉM****Mário Augusto Rebelo**

Largo Cândido dos Reis, 17- Ap. 23
2001-901 Santarém
Tel.: 243 305 260 **Fax:** 243 305 269
geral@scms.pt
www.scms.pt



SECRETARIADO REGIONAL

Coordenação

Manuel Caldas de Almeida

Presidente

António Martins Lopes

Golegã

Primeiro Secretário

Anacleto da Silva Batista

Sardoal

Segundo Secretário

Fernando Lopes de Jesus

Tomar

ALCÁCER DO SAL

Fernando Molha dos Reis

Olival do Coronel - Ap. 20
7580-909 Alcácer do Sal

Tel.: 265 610 600 Fax: 265 610 609
geral@scmalcacer.pt



CANHA

Honorina Pereira Silvestre

Rua do Castelo, 36
2985-015 Canha

Tel.: 265 897 977 Fax: 265 897 999
scmc.canha@sapo.pt

ALCOCHETE

Joaquim Pereira

Largo Barão de Samora Correia
2890-029 Alcochete

Tel.: 212 340 120 Fax: 212 340 766
geral@scmalcochete.pt



GRÂNDOLA

Horácio Carvalho Pereira

Rua D. Nuno Álvares Pereira, 46
7570-239 Grândola

Tel.: 269 442 065 Fax: 269 441 170
geral-scmg@mail.telepac.pt

ALHOS VEDROS

Alberto Morgado Marques

Largo da Misericórdia, 17
2860-027 Alhos Vedros

Tel.: 212 099 740 Fax: 212 099 750
scmav04@sapo.pt



MONTIJO

João Oliveira Gaspar

Rua Provedor Nuno Alves Pereira
2870-097 Montijo

Tel.: 212 310 445 Fax: 212 328 406
geral@santacasamontijo.pt
www.santacasamontijo.pt

ALMADA

Joaquim Barbosa

Rua D. José Mascarenhas, 42
2800-119 Almada

Tel.: 212 740 996 Fax: 212 748 371
informacoes@scma.pt
www.scma.pt



PALMELA

Francisco Gonçalves Cardoso

Av. Rainha D. Leonor Lar S. Pedro - Ap. 69
2950-000 Palmela

Tel.: 212 350 017 Fax: 212 330 995
scmpalmela@gmail.com

AZEITÃO

Jorge Lopes de Carvalho

Rua José Augusto Coelho, 154 - Ap. 69
2925-539 Azeitão

Tel.: 212 198 900 Fax: 212 198 901
scmazeitao@sapo.pt
www.misericordiazaitao.pt



SANTIAGO DO CACÉM

Jorge Nunes

Rua Ramos da Costa, 36
7540-205 Santiago do Cacém

Tel.: 269 810 080 Fax: 213 519 503
rosario.marques@scmsc.pt
www.scmsantiagoacem.com

BARREIRO

Júlio Lopes Freire

Rua Miguel Bombarda
2830-089 Barreiro

Tel.: 212 149 920 Fax: 212 149 990
geral@iscmb.org



SEIXAL

Edison Alves Dias

Rua Cândido dos Reis
2840-503 Seixal

Tel.: 212 216 943 Fax: 212 210 359
miseixal@net.sapo.pt

SESIMBRA**Manuel Veríssimo Bernardino**Av. da Liberdade, 36-38
2970-635 Sesimbra**Tel.:** 212 288 210 **Fax:** 212 288 229
stacmsesimbra@gmail.com**SETÚBAL****Fernando Cardoso Ferreira**Rua Acácio Barradas, 2 - Ap. 133
2901-901 Setúbal**Tel.:** 265 520 964 **Fax:** 265 520 977
geral@misericordiadasetubal.pt
www.misericordiadasetubal.pt**SINES****Luís Venturinha de Vilhena**Av. 25 de Abril, 2
7520-107 Sines**Tel.:** 269 630 460 **Fax:** 269 630 469
scmsines@mail.telepac.pt
www.scmsines.org**TORRÃO****João Núncio**Rua Nossa Senhora da Albergaria, 7
7595-126 Torrão**Tel.:** 265 669 023 **Fax:** 265 669 383
scmtorrrao@clix.pt**SECRETARIADO
REGIONAL**

Coordenação

Jorge Nunes

Presidente

Francisco Gonçalves Cardoso

Palmela

Primeiro Secretário

Joaquim Barbosa

Almada

Segundo Secretário

Luís Venturinha de Vilhena

Sines

ARCOS DE VALDEVEZ

Francisco Rodrigues de Araújo

Edifício Vilagerações, Quinta do Paraíso, Vilafonche
4970-748 Arcos de Valdevez

Tel.: 258 520 240 **Fax:** 258 520 247
scmisericordia.avaldevez@sapo.pt



PONTE DE LIMA

António Martins Veloso

Rua General N. Matos 103
4990-118 Ponte de Lima

Tel.: 258 909 100 **Fax:** 258 909 108
scmplima@mail.telepac.pt

CAMINHA

António da Veiga Afonso

Av. Padre Pinheiro
4910-106 Caminha

Tel.: 258 921 493 **Fax:** 258 921 493
scmisericordiacmn@sapo.pt
www.misericordiadecaminha.com



VALENÇA

Rodrigo Andrez da Costa

Largo Visconde da Guartiba
4930-701 Valença

Tel.: 251 800 000 **Fax:** 251 800 005
stacasavalenca@net.novis.pt

MELGAÇO

António Alves Lima

Largo da Loja Nova
4960-558 Melgaço

Tel.: 251 402 646 **Fax:** 251 402 648
s.c.m.melgaco@gmail.com



VIANA DO CASTELO

José Vitorino Reis

Rua Cândido dos Reis
4900-532 Viana do Castelo

Tel.: 258 822 350 **Fax:** 258 820 290
scmvc@sapo.pt

MONÇÃO

Pe. Agostinho José Afonso

Largo dos Néis
4950-486 Monção

Tel.: 251 652 761 **Fax:** 251 651 443
misericordiamoncao@mail.telepac.pt



VILA NOVA DE CERVEIRA

José Lopes Rebelo

Av. Manuel José Lebrão - Qta. da Costa
4920-280 V. Nova de Cerveira

Tel.: 251 795 370 **Fax:** 251 795 364
scm.vn.cerveira@sapo.pt

PAREDES DE COURA

António Pereira Júnior

Largo Hintz Ribeiro
4940-524 Paredes de Coura

Tel.: 251 782 351 **Fax:** 251 781 015
santacoura@sapo.pt



PONTE DA BARCA

António Eiras Bouças

Rua Conde da Folgosa
4980-625 Ponte da Barca

Tel.: 258 454 099 **Fax:** 258 454 075
geral@scmpb.pt
www.scmpb.pt



SECRETARIADO REGIONAL

Coordenação

Bernardo Reis

Presidente

Francisco Rodrigues de Araújo

Arcos de Valdevez

Primeiro Secretário

António Martins Veloso

Ponte de Lima

Segundo Secretário

Pe. Agostinho José Afonso

Monção



ALJÓ

João Gouveia da Costa

Rua Comendador José Rufino
5070-031 Aljói

Tel.: 259 959 248 **Fax:** 259 950 013
scmaljo@mail.telepac.pt



MONDIM DE BASTO

Alfredo Augusto Mendonça

Rua Comendador Alfredo Alvares de Carvalho
4880-239 Mondim de BaSanto

Tel.: 255 381 218 **Fax:** 255 382 917
scmbb@hotmail.com

BOTICAS

Fernando Campos

Rua Dr. Francisco Sá Carneiro
5460-330 Boticas

Tel.: 276 418 030 **Fax:** 276 418 031
geral@misericordiaboticas.pt
www.misericordiaboticas.pt



MONTALEGRE

Abel Rodrigues Afonso

Rua General H. Delgado, 473
5470-247 Montalegre

Tel.: 276 512 266 **Fax:** 276 511 352
irmadademontalegre@iol.pt

CERVA

Pe. Joaquim Albertino da Costa

Rua Pe. António André
4870-037 Cerva

Tel.: 259 478 130 **Fax:** 259 478 139
misericordia.cerva@mail.telepac.pt



MURÇA

Belmiro Morais Vilela

Rua Marquês Valle Flor - Ap. 11
5090-138 Murça

Tel.: 259 512 533 **Fax:** 259 511 082
mis.murca@portugalmail.pt

CHAVES

João Almeida Abreu

Largo Caetano Ferreira - Ap. 70
5400-136 Chaves

Tel.: 276 333 122 **Fax:** 276 327 281
geral@scmchaves.pt



PESO DA RÉGUA

Manuel Silva Mesquita

Rua José Vasques Osório - Ap. 110
5050-280 Peso da Régua

Tel.: 254 313 694 **Fax:** 254 321 499
geral@scmpr.pt

MESÃO FRIO

Alberto Monteiro Pereira

Av. Dr. Domingos Monteiro, 144
5040-351 Mesão Frio

Tel.: 254 893 133 **Fax:** 254 891 403
scmmfrio@gmail.com
www.scmmesaofrio.no.sapo.pt



RIBEIRA DE PENA

João Alves Pereira

Lugar do Cavalinho
4870-150 Ribeira de Pena

Tel.: 259 490 260 **Fax:** 259 490 269
scmrp_secretaria@iol.pt

SABROSA**Fernando Martins de Freitas**

Av. General Alves Pedrosa, 1
5060-303 Sabrosa

Tel.: 259 937 300 **Fax:** 259 937 309
s.c.m.sabrosa@portugalmail.pt

**VALPAÇOS****Altamiro da Ressureição Claro**

Largo da Misericórdia
5430-453 Valpaços

Tel.: 278 710 140 **Fax:** 278 710 141
scmvalpacos@mail.telepac.pt
www.scmv.pt

**VILA POUCA DE AGUIAR****Domingos Batista Dias**

Rua Dr. Francisco Gomes da Costa, 11
5450-026 Vila Pouca de Aguiar

Tel.: 259 401 567 **Fax:** 259 401 582
misercordia.vpa@sapo.pt

**VILA REAL****Pe. José Dias Gomes**

Largo Monsenhor Jerónimo Amaral
5000-663 Vila Real

Tel.: 259 371 475 **Fax:** 259 326 273
provedoria@scmvr.pt



SECRETARIADO REGIONAL

Coordenação

Bernardo Reis

Presidente

Belmiro Morais Vilela

Murça

Primeiro Secretário

Altamiro da Ressureição Claro

Valpaços

Segundo Secretário

Hélder Gonçalves Oliveira

Vila Real (vice-provedor)

ARMAMAR

Maria Salete Pereira

Rua Dr. Nelson da Silva Pereira, 7 Vila Seca
5110-127 Armamar
Tel.: 254 855 266 **Fax:** 254 855 973
scmarmamar@sapo.pt



MANGUALDE

Fernando Morais D' Almeida

Av. General Humberto Delgado, 20
3530-115 Mangualde
Tel.: 232 622 577 **Fax:** 232 183 586
geral@scmmangualde.pt

CANAS DE SENHORIM, SANTO ANTÓNIO DE

João Alberto Abrantes

Rua Josefa Carlota, 12 -1°
3525-078 Canas de Senhorim
Telm.: 966 265 727 **Fax:** 232 183 014
misericordiacanasdesenhorim@gmail.com



MOIMENTA DA BEIRA

Pe. Lucas Ribeiro

Rua Humberto Delgado - Bairro Aguiar, 65
3620-308 Moimenta da Beira
Tel.: 254 582 789 **Fax:** 254 582 789
misericordiamb@sapo.pt

CARREGAL DO SAL

José Lopes Flório

Quinta da Alagoa
3430-134 Carregal do Sal
Tel.: 232 961 735 **Fax:** 232 961 737
larcdosal@iol.pt



MORTÁGUA

José Henriques Norte

Rua António José Branquinho da Fonseca, 4
3450-151 Mortágua
Tel.: 231 927 490 **Fax:** 231 927 499
scmmortagua@mail.telepac.pt

CASTRO DAIRE

Conceição Barros Ramos

Avenida da Misericórdia
3600-202 Castro Daire
Tel.: 232 319 034 **Fax:** 232 371 078
scmcastrodaire@sapo.pt
www.scmcastrodaire.com



OLIVEIRA DE FRADES, NOSSA SENHORA

DOS MILAGRE DE

Serafim de Oliveira Soares

Rua Coronel Neves
3680-119 Oliveira de Frades
Tel.: 232 760 330 **Fax:** 232 760 331
misofrades@mail.telepac.pt

CINFÃES

Manuel Mendes de Lemos

Rua General Humberto Delgado
4690-040 Cinfães
Tel.: 255 561 421 **Fax:** 255 563 374
misericordia.cinfaes@oninet.pt



PENALVA DO CASTELO

Joaquim Pinto Silva

Rua do Lar 3550-144
Penalva do Castelo
Tel.: 232 642 533 **Fax:** 232 642 753
irmadade.penalva@mail.telepac.pt

LAMEGO

Manuel Teixeira

Largo Dr. João de Almeida
5100-095 Lamego
Tel.: 254 612 057 **Fax:** 254 614 538
scmlamego@scmlamego.com
www.scmlamego.com



PENELA DA BEIRA

Serafim de Jesus Pinto

Rua do Parque, 4
3630-298 Penela da Beira
Tel.: 254 504 210 **Fax:** 254 505 047
scmpb@sapo.pt

RESENDE**José Dias Gabriel**

Vila de Resende

4660-213 Resende

Tel.: 254 870 180 **Fax:** 254 870 189

geral@scmr.pt

www.scmr.pt

**TONDELA****Carlos Manuel Cunha**

Av. Visconde de Tondela

3460-526 Tondela

Tel.: 232 814 190 **Fax:** 232 814 199

miseric.tondela@gmail.com

SANTA COMBA DÃO**Rui Prata dos Santos**

Quinta do Pereiro

3440-393 Santa Comba Dão

Tel.: 232 880 045 **Fax:** 232 880 049

misericordia.scdao@mail.telepac.pt

**VALE DE BASTEIROS****Fernando de Almeida Meneses**

Rua do Infantário Ladeira

3465-129 Campo de Besteiros

Tel.: 232 851 878 **Fax:** 232 852 621

misericordia.valebesteiros@hotmail.com

S. PEDRO DO SUL, SANTO ANTÓNIO DE**José da Cruz Fernandes**

Rua da Misericórdia

3660-474 S. Pedro do Sul

Tel.: 232 720 460 **Fax:** 232 720 465

cruzfernandes@hotmail.com www.mspsul.net

**UISEU****António Magalhães Soeiro**

Largo Major Teles

3510-212 Viseu

Tel.: 232 470 770 **Fax:** 232 425 528

geral@scmviseu.com

SANTAR**Infância Pamplona**

Largo Visconde de Taveiro

3520-127 Nelas

Tel.: 232 942 558 **Fax:** 232 942 558

scmsantar@gmail.com

**VOUZELA****Eugénio da Silva Lobo**

Rua Ribeiro Cardoso, 47

3670-257 Vouzela

Tel.: 232 740 400 **Fax:** 232 740 406

geral@scmvouzela.com.pt

SERNANCELHE**Mário Araújo Pinto**

Rua do Penedo

3640-236 Sernancelhe

Tel.: 254 595 288 **Fax:** 254 594 131

scmsernancelhe@hotmail.com

**TABUAÇO****Pe. Luís Ribeiro da Silva**

Rua Rainha D. Leonor

5120-384 Tabuaço

Tel.: 254 780 100 **Fax:** 254 780 108

scm.tabuaco@mail.telepac.pt

**TAROUCA****Lucilio Assunção Teixeira**

Rua de S. Miguel

3610-143 Tarouca

Tel.: 254 679 410 **Fax:** 254 679 413

santacasarouca@mail.telepac.pt

**SECRETARIADO REGIONAL**

Coordenação

Infância Pamplona

Presidente

José Henriques Norte

Mortágua

Primeiro Secretário

José Lopes Flório

Carregal do Sal

Segundo Secretário

Serafim de Jesus Pinto

Penela da Beira



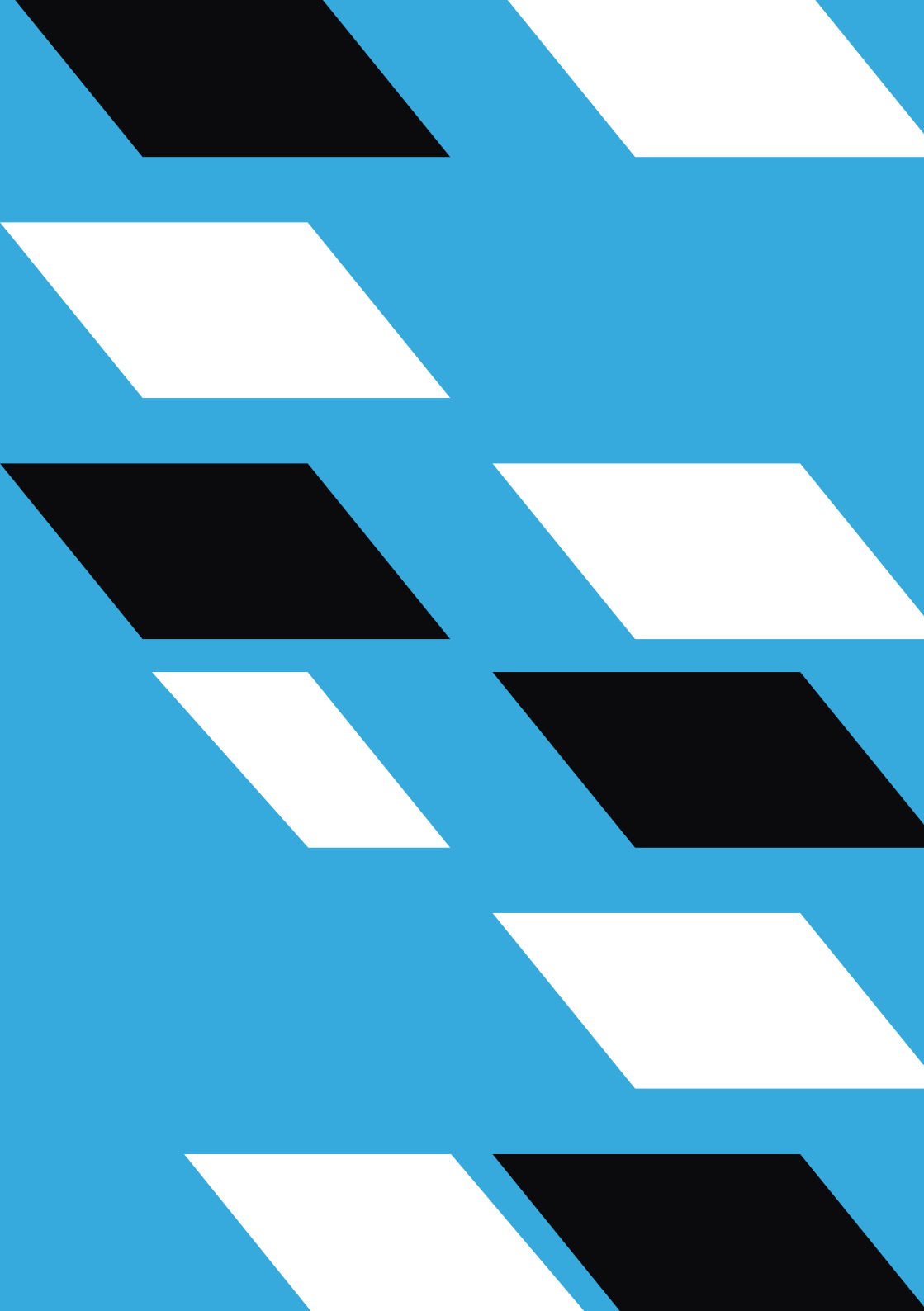

ÍNDICE REFERENCIAL

A

ABRANTES	44	ÁLVARO	24
ÁGUEDA	16	ALVERCA DA BEIRA	32
AGUIAR DA BEIRA	32	ALVITO	18
ALANDROAL	28	ALVOR	30
ALBERGARIA-A-VELHA	16	ALVORGE	34
ALBUFEIRA	30	AMADORA	36
ALCÁCER DO SAL	46	AMARANTE	42
ALCÁÇOVAS	28	AMARES	20
ALCAFOZES	24	AMIEIRA DO TEJO	40
ALCANEDE	44	ANADIA	16
ALCANTARILHA	30	ANGRA DO HEROÍSMO	14
ALCOBAÇA	34	ANSIÃO	34
ALCOCHETE	46	ARCOS DE VALDEVEZ	48
ALCOUTIM	30	ARÉZ	40
ALDEIA GALEGA DA MERCEANA	36	ARGANIL	26
ALEGRETE	40	ARMAÇÃO DE PÊRA	30
ALENQUER	36	ARMAMAR	52
ALFAIATES	32	AROUCA	16
ALFÂNDEGA DA FÉ	22	ARRAIOLOS	28
ALFEIZERÃO	34	ARRONCHES	40
ALGOSO	22	ARRUDA DOS VINHOS	36
ALHANDRA (ASSOCIAÇÃO DO HOSPITAL CIVIL E MISERICÓRDIA DE ALHANDRA)	36	ATOUGUIA DA BALEIA	34
ALHOS VEDROS	46	AVEIRO	16
ALIJÓ	50	AVIS	40
ALJEZUR	30	AZAMBUJA	36
ALJUBARROTA	34	AZARUJA	28
ALJUSTREL	18	AZEITÃO	46
ALMADA	46	AZINHAGA	44
ALMEIDA	32	AZURARA	42
ALMEIRIM	44		
ALMODÔVAR	18		
ALPALHÃO	40	BAIÃO	42
ALPEDRINHA	24	BARCELOS	20
ALTARES	14	BARREIRO	46
ALTER DO CHÃO	40	BATALHA	34
ALVAIÁZERE	34	BEJA	18

B

BELMONTE			
BENAVENTE			
BENEDITA			
BISMULA			
BOLIQUÊME			
BOMBARRAL			
BORBA			
BOTÃO (SÃO MATEUS)			
BOTICAS			
BRAGA			
BRAGANÇA			
BUARCOS			
C			
CABEÇÃO			
CABECEIRAS (S. MIGUEL DE REFOJOS)			
CABEÇO DE VIDE			
CABRELA			
CADAVAL			
CALDAS DA RAINHA			
CALHETA / AÇORES			
CALHETA / MADEIRA			
CAMINHA			
CAMPO MAIOR			
CANAS DE SENHORIM			
CANHA			
CANO			
CANTANHEDE			
CARDIGOS			
CARRAZEDA DE ANSIÃES			
CARREGAL DO SAL			
CARTAXO			
CASCAIS			
CASTANHEIRA DE PÊRA			
CASTELO BRANCO			
CASTELO DE PAIVA			
24	CASTELO DE VIDE		40
44	CASTRO DAIRE		52
34	CASTRO MARIM		30
32	CELORICO DA BEIRA		32
30	CELORICO DE BASTO (S. BENTO DE ARNÓIA)		20
34	CERVA		50
28	CHAMUSCA		44
26	CHAVES		50
50	CINFÃES		52
20	COIMBRA		26
22	CONDEIXA-A-NOVA		26
26	CONSTÂNCIA		44
	CORUCHE		44
	CORVO		14
	COVILHÃ		24
28	CRATO (VILA DO)		40
20	CUBA		18
40			
40			
28			
36			
34	ELVAS	E	40
14	ENTRADAS		18
38	ENTRONCAMENTO		44
48	ERICEIRA		36
40	ESPINHO		16
52	ESPOSENDE		20
46	ESTARREJA		16
40	ESTÔMBAR		30
26	ESTREMOZ		28
44	ÉVORA		28
22	ÉVORAMONTE		28
52			
44			
36			
34	FAFE	F	20
24	FÃO		20
16	FARO		30

T

TÁBUA	27	VILA DA PRAIA DA GRACIOSA	15
TABUAÇO	53	VILA DAS VELAS	15
TAROUÇA	53	VILA DE CUCUJÃES (VILA DO COUTO DE)	17
TAVIRA	31	VILA DE FRADES	19
TENTÚGAL	27	VILA DE PEREIRA	27
TERENA	29	VILA DE REI	25
TOMAR	45	VILA DE SANTA CRUZ DA GRACIOSA	15
TONDELA	53	VILA DO BISPO	31
TORRÃO	47	VILA DO CONDE	43
TORRE DE MONCORVO	23	VILA DO PORTO	15
TORRES NOVAS	45	VILA FLOR	23
TORRES VEDRAS	37	VILA FRANCA DE XIRA	37
TRANCOSO	33	VILA FRANCA DO CAMPO	15
TROFA	43	VILA NOVA DA BARQUINHA	45

U

UNHÃO		VILA NOVA DE CERVEIRA	48
(NOSSA SENHORA DO ROSÁRIO DE)	43	VILA NOVA DE FAMALICÃO	21

V

VAGOS	17	VILA NOVA DE FOZ CÔA	33
VALE DE BESTEIROS	53	VILA NOVA DE GAIA	43
VALE DE CAMBRA	17	VILA NOVA DE POIARES	
VALENÇA	48	(NOSSA SENHORA DAS NECESSIDADES)	27
VALONGO	43	VILA POUCA DE AGUIAR	51
VALPAÇOS	51	VILA REAL	51
VEIROS	29	VILA REAL DE SANTO ANTÓNIO	31
VENDA DO PINHEIRO	37	VILA VELHA DE RÓDÃO	25
VENDAS NOVAS	29	VILA VERDE	21
VIANA DO ALENTEJO	29	VILA VIÇOSA	29
VIANA DO CASTELO	48	VILAR MAIOR	33
VIDIGUEIRA	19	VIMIEIRO	29
VIEIRA DO MINHO	21	VIMEIRO	35
VILA ALVA	19	VIMIOSO	23
VILA COVA DO ALVA	27	VINHAIS	23
		VISEU	53
		VIZELA	21
		VOUZELA	53

MISERICÓRDIAS INATIVAS

Lista de Misericórdias de que há memória ou vestígios patrimoniais

AVEIRO

Esgueira

BEJA

Alvalade
Barrancos
Beringel
Castro Verde
Colos
Garvão
Panóias
Vila Nova da Baronia
Vila Nova de Milfontes
Vila Ruiva

BRAGA

Celorico de Basto
Terras de Bouro
Vilaça

CASTELO BRANCO

Belver
Castelo Novo
Penha Garcia
Zebreira

COIMBRA

Vila Nova de Anços

ÉVORA

Erra
Juromenha
Meixial
Noudar

FARO

Cacela
Carvoeiro

GUARDA

Castelo Mendo
Castelo Rodrigo
Gonçalo
Sortelha
Valhelhas
Vilar de Amargo
Vila de Touro

LEIRIA

Alpedriz
Pederreira

LISBOA

Alverca do Ribatejo
Alvorninha
Amoreira
Belas
Castanheira do Ribatejo
Cela
Colares
Cós
Évora de Alcobaça
Maiorga
Povos
Santa Catarina
S. Pedro da Caldeira
Vila Verde dos Francos

PORTALEGRE

Assumar
Barbacena
Benavila
Carvoeira
Chancelaria
Galveias
Ouguela
Póvoa e Meadas
Seda
Tolosa

PORTO

Miragaia

SANTARÉM

Asseiceira
Atalaia
Carvoeiro
Casével
Samora Correia
Tancos

VIANA DO CASTELO

Valadares do Minho

VILA REAL

Santa Marta de Penaguião

VISEU

Ariz
Castendo
Marialva
Penedono
Sátão
São João da Pesqueira
Seixo
Touro
Várzea

Lista coligida com recurso a fontes dispersas. Sujeita a atualização.

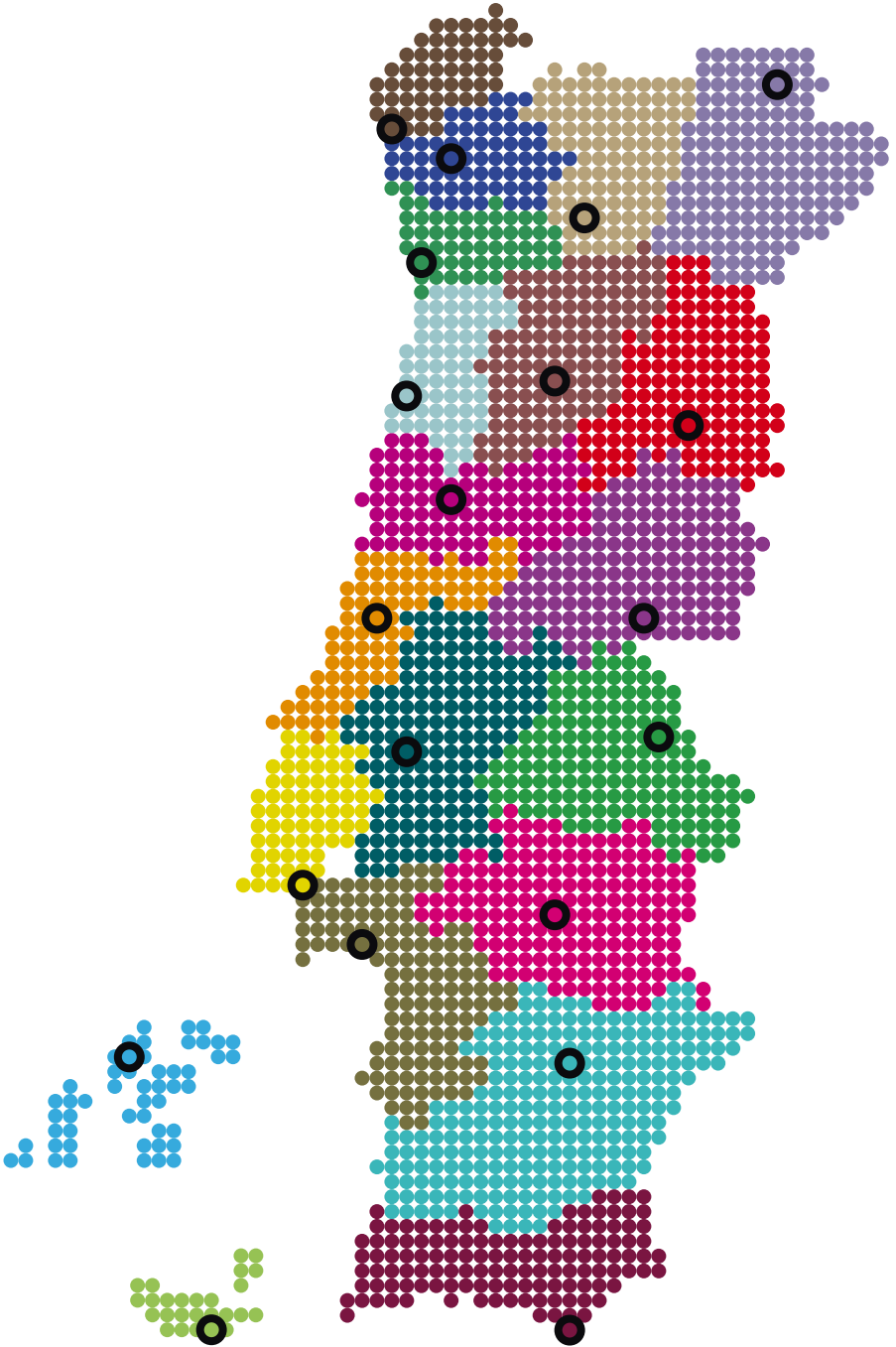

FICHA TÉCNICA

PRODUÇÃO: União das Misericórdias Portuguesas

REALIZAÇÃO: Gabinete de Comunicação e Imagem

COORDENAÇÃO: Bethania Pagin

DESIGN GRÁFICO: Mário Henriques

CRÉDITOS FOTOGRÁFICOS: Misericórdias, União das Misericórdias Portuguesas

IMPRESSÃO E ACABAMENTO: Madeira & Madeira Lda

ISBN: 978-989-8375-05-6

DEPÓSITO LEGAL:

Abril 2012







UNIÃO DAS MISERICÓDIAS
PORTUGUESAS



HA ONZE ANOS O CAFE DE CONFIANÇA DOS PORTUGUESES

Há onze anos que os portugueses confiam no café que se deixa mais comentes pela manhã, mais despretensioso para as alegrias de todos os dias e mais adocicado no final de cada jantar. Há onze anos que os portugueses confiam no Café Delta. Otrigado, Portugal!