

QS
20
NM
20



**QUEM SOMOS
NAS MISERICÓRDIAS**

QS
20
NIM
20



UNIÃO DAS MISERICÓRDIAS
PORTUGUESAS

Dar de comer a quem tem fome



PAULO BUCHINHO

OBRA DE MISERICÓRDIA CORPORAL

ÍNDICE

Mensagem do Presidente	10
Órgãos Sociais	14
Linhas de Serviço e Áreas de Atuação	16
Apoio ao Secretariado Nacional	18
Serviços de Suporte da UMP	18
Equipamentos da UMP	18



Açores 22



Madeira 84

Índice geral	124
Misericórdias inativas	128
Ficha técnica	130

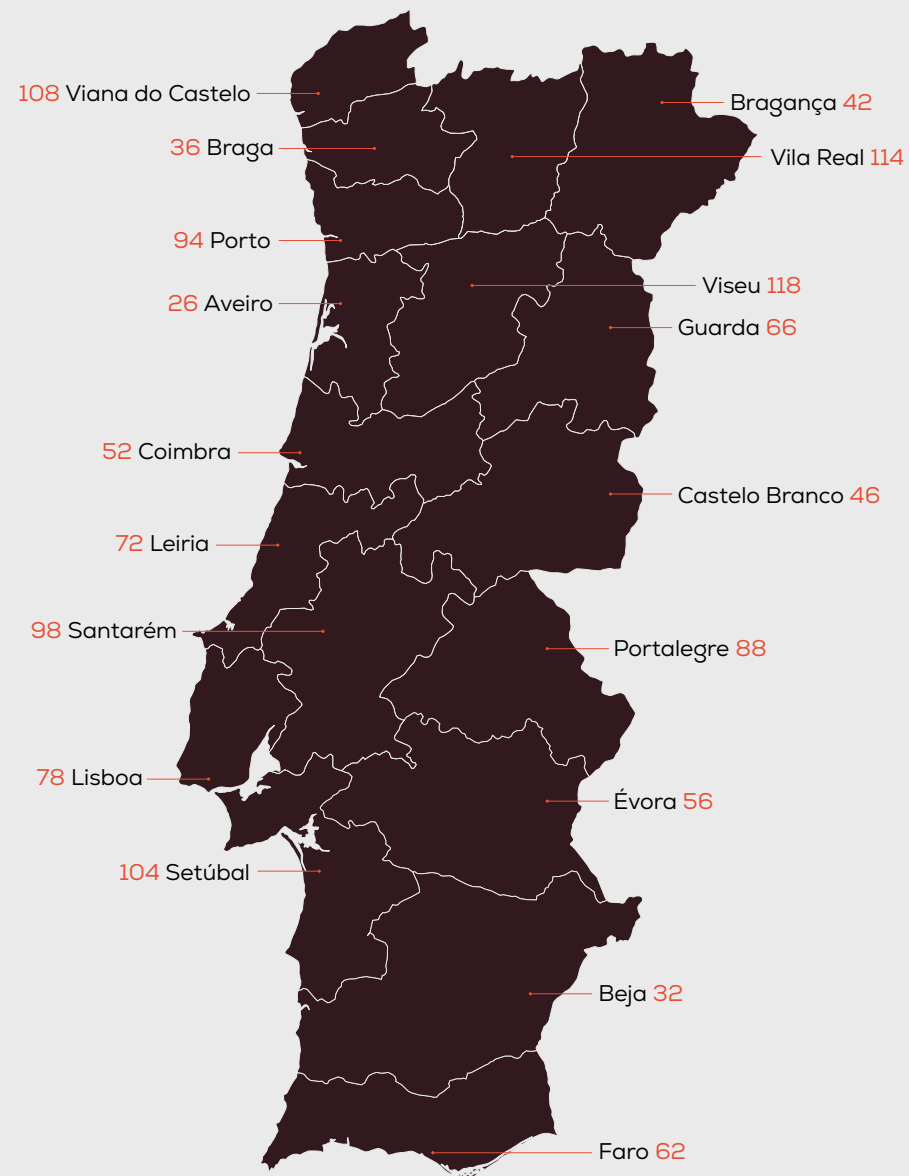

Dar de beber a quem tem sede



PAULO BUCHINHO

OBRA DE MISERICÓRDIA CORPORAL

MENSAGEM DO PRESIDENTE



“

HERÓIS DO QUOTIDIANO

Nunca a expressão “heróis do quotidiano” fez tanto sentido como nos últimos dias. Um inimigo poderoso e invisível invadiu as nossas vidas, colocando em risco os nossos entes queridos, os nossos amigos, as nossas relações sociais, os nossos colegas de trabalho e até as pessoas com quem nos habituámos a cruzar nas ruas quase quotidianamente.

Este inimigo que nos fechou em casa, separou-nos da vida lá fora e remeteu-nos ao nosso espaço, apenas nos ligando pelas notícias tenebrosas do seu avanço e muitas vezes da nossa impotência em o enfrentar e vencer.

Ninguém está preparado para este embate, mas também é verdade que as Misericórdias celebram a vida e, por isso, todos juntos vamos conseguir. E somos muitos!

O universo das 387 Misericórdias ativas em Portugal envolve milhares de pessoas. Além de todos os dirigentes, voluntários desta causa, as Santas Casas acompanham mais de 165 mil pessoas por dia, contando para isso com o empenho de 45 mil trabalhadores. Em comum, temos o espírito e a missão das 14 obras de misericórdia, tão bem representadas nesta 14ª edição do Quem Somos nas Misericórdias pelo artista Paulo Buchinho.

A todos quero, em meu nome pessoal e de todo o Secretariado Nacional, manifestar um vivo agradecimento e também o desejo de que muito brevemente possamos voltar às nossas rotinas, o que significará que vencemos o inimigo e que o bem triunfou.

”

MANUEL DE LEMOS
PRESIDENTE DA UMP



PAULO BUCHINHO

OBRA DE MISERICÓRDIA CORPORAL

ÓRGÃOS SOCIAIS

Secretariado Nacional

Presidente*

Manuel de Lemos
Porto

Vice-Presidente*

Manuel Caldas de Almeida
Mora

Tesoureiro*

José Rabaça
Valpaços

1º Vogal*

Isabel Miguens Bouças
Cascais

2º Vogal*

Joaquim Morão Dias
Idanha-a-Nova

3º Vogal

Fernando Campos
Boticas

4º Vogal

Paulo Gravato
Vagos

5º Vogal

José Augusto Silveira
Amarante

6º Vogal

Humberto Carneiro
Póvoa de Lanhoso

7º Vogal

Patrícia Seromenho
Albufeira

8º Vogal

Miguel Raimundo
Estremoz

1º Suplente

Nuno Reis
Barcelos

2º Suplente

Rui André
Monchique

3º Suplente

Maria Luísa Farinha
Portel

4º Suplente

Manuel Martins Frederico
Aljustrel

* Membros do Secretariado Nacional
que integram o Secretariado Executivo

Conselho Fiscal

Presidente

António Tavares
Porto

1º Secretário

José Gonçalves Silva
Ponta Delgada

2º Secretário

Armando Jorge Gonçalves de
Carvalho
Vila Franca de Xira

1º Suplente

José Monteiro de Castro
Alfeizerão

2º Suplente

João Moreira Peres
Mealhada

Conselho Nacional

Presidente

Francisco Rodrigues de Araújo
Arcos de Valdevez

1º Vice-Presidente

José Henriques Norte
Mortágua

2º Vice-Presidente

Rui Filipe Rato
Cantanhede

1º Secretário

Hélder Silva
Vila Nova da Barquinha

2º Secretário

Eduarda Matos Godinho
Oeiras

1º Suplente

Anselmo Antunes de Sousa
Mêda

2º Suplente

João Santos Henriques
Mogadouro

O Conselho Nacional é ainda
constituído pelos presidentes dos
Secretariados Regionais e pelo
presidente da União Regional das
Misericórdias dos Açores (URMA).

Mesa da Assembleia Geral

Presidente

José da Silva Peneda
Porto

1º Vice-Presidente

Fernando Cardoso Ferreira
Setúbal

2º Vice-Presidente

Jorge Monteiro da Fonseca
Guarda

1º Secretário

Vitor Moreira Machado
Oliveira de Azeméis

2º Secretário

António Alexandre
Tomar

1º Suplente

Maria Lisália Madeira
Avis

2º Suplente

Maria Adelina Pinto
Vila Velha de Ródão

3º Suplente

Maria Cecília Cachucho
Calheta-Madeira

Linhas de Serviço e Áreas de Atuação

Assuntos Jurídicos

assuntos.juridicos@ump.pt
Responsável do Secretariado Nacional:
Miguel Raimundo
Direção: **Alexandra Estrela**
Equipa: **Diana Almeida e Ana Teresa Lourenço**

Auditorias

auditoria@ump.pt
Responsável do Secretariado Nacional:
José Rabaça
Direção: **Márcio Borges**
marcio.borges@ump.pt
Equipa: **Filipa Batista, Raquel Cortinhas e Catarina Santos**

Central de Negociações

central.negociacoes@ump.pt
Responsável do Secretariado Nacional:
José Rabaça
Direção: **Hélder Silva**
gestao.protocolos@ump.pt
Equipa: **Filipa Cruz e João Nabais**

Centro de Documentação e Informação

cdi@ump.pt
Responsável do Secretariado Nacional:
José Rabaça
Direção: **Filipa Cruz**
fcruz@ump.pt
Equipa: **Patrícia Catarino**

Centro de Formação Profissional

ceforcordia@ump.pt
Responsável do Secretariado Nacional:
Patrícia Seromenho
Direção: **Mariano Cabaço**
mcabaco@ump.pt
Equipa: **Maria José Carvalho e Diana Talete**

Comunicação e Imagem

comunicacao@ump.pt
Responsável do Secretariado Nacional:
Manuel de Lemos
Direção: **Bethania Pagin**
comunicacao@ump.pt
Equipa: **Ana Cargaleiro de Freitas e Sara Pires Alves**

Envelhecimento

Responsável do Secretariado Nacional:
Manuel Caldas de Almeida
Direção: **Susana Branco**
susana.branco@ump.pt
Catarina Cerqueira
ccerqueira@ump.pt
Equipa: **Elisabete Martins, Maria João Queirós e Francisca Ferreira**

Família e Comunidade

Responsável do Secretariado Nacional:
Manuel de Lemos
Direção: **Susana Branco**
susana.branco@ump.pt
Equipa: **Elisabete Martins, Maria João Queirós e Francisca Ferreira**

Grupo Misericórdias Saúde

gms@ump.pt
Responsável do Secretariado Nacional:
Manuel Caldas de Almeida (cuidados continuados) e Humberto Carneiro (hospitais)
Direção: **Manuel Caldas de Almeida, Humberto Carneiro, Paulo Coelho, Joaquim Salazar Coimbra e Maria Amélia Ferreira**
Equipa: **Catarina Cerqueira, Sílvia Almeida e Linda Marques**

Infância e Juventude

Responsável do Secretariado Nacional:
Patrícia Seromenho
Direção: **Susana Branco**
susana.branco@ump.pt
Equipa: **Elisabete Martins, Maria João Queirós e Francisca Ferreira**

Jornal Voz das Misericórdias

jornal@ump.pt
Responsável do Secretariado Nacional:
Manuel de Lemos
Direção: **Paulo Moreira**
paulo.moreira@ump.pt
Equipa: **Bethania Pagin, Ana Cargaleiro de Freitas e Sara Pires Alves**

Património Cultural

g.p.cultural@ump.pt
Responsável do Secretariado Nacional:
José Augusto Silveira
Direção: **Mariano Cabaço**
mcabaco@ump.pt
Equipa: **Diana Talete**

Fundos Comunitários/Apoio a Projetos

Responsável do Secretariado Nacional:
Joaquim Morão Dias e Fernando Campos
Direção: **Mariano Cabaço**
mcabaco@ump.pt
Equipa: **Francisca Ferreira**

Reabilitação

Responsável do Secretariado Nacional:
Patrícia Seromenho
Direção: **Susana Branco**
susana.branco@ump.pt
Equipa: **Elisabete Martins, Maria João Queirós e Francisca Ferreira**

Relações com a Economia Social

Responsável do Secretariado Nacional:
Paulo Gravato
Direção: **Mariano Cabaço**
mcabaco@ump.pt
Equipa: **Francisca Ferreira**

Relações Internacionais

Responsável do Secretariado Nacional:
Manuel de Lemos
Direção: **Paulo Moreira**
paulo.moreira@ump.pt

Turicórdia | Turismo Social

turicordia@ump.pt
Responsável do Secretariado Nacional:
Manuel de Lemos
Direção: **Natália Gaspar**
turicordia@ump.pt
Equipa: **Rui Gomes**

Voluntariado

voluntariado@ump.pt
Responsável do Secretariado Nacional:
Manuel de Lemos
Direção: **Paulo Moreira**
paulo.moreira@ump.pt

Apoio ao Secretariado Nacional

Chefe de Gabinete do Presidente
Aurelino Ramalho
aramalho@ump.pt

Serviços de suporte da UMP

**Administração, Aprovisionamento
e Informática**
Filipa Cruz
secretaria.geral@ump.pt
Informática
helpdesk@ump.pt

Contabilidade e Gestão Financeira
Rute Sousa
departamento.financeiro@ump.pt

Equipamentos Anexos
Nádia Marques
nadia.marques@ump.pt

Recursos Humanos
Glória Miranda
gloria.miranda@ump.pt

Equipamentos da UMP

Academia de Cultura e Cooperação
José Nunes
Av. Rio de Janeiro, 37 – R/C esq/dto
1700-332 Lisboa
Tel.: 218460072
E-mail: academiadecultura@ump.pt

Centro de Apoio a Deficientes João Paulo II
Joaquim dos Santos Guardado
Apartado 93
2496-908 Fátima
Tel.: 249530360
E-mail: centro.joaopauloii@ump.pt

Centro de Apoio a Deficientes Luís da Silva
Aurelino Ramalho
Herdade da Fuseira e do Álamo
Rio dos Moinhos - Apartado 43
7150-999 Borba
Tel: 268241250
Email: centro.luisdasilva@ump.pt

Centro de Apoio a Deficientes
Santo Estevão
Infância Pamplona
Abraveses – Apartado 4040
3516-909 Viseu
Tel.: 232410580
E-mail: centro.santoestevao@ump.pt

Lar Dr. Virgílio Lopes
José Nunes
Rua Forte de Santa Apolónia, Lote 4
1900-237 Lisboa
Tel.: 218133072
E-mail: lar.virgiliolopes@ump.pt

Unidade de Cuidados Continuados
Bento XVI
Joaquim dos Santos Guardado
Cabeço dos Moinhos, 120
2495-560 Fátima
Tel: 249413690
E-mail: bentoxvi@ump.pt



Acolher os peregrinos



PAULO BUCHINHO

OBRA DE MISERICÓRDIA CORPORAL

AÇORES



8053

PESSOAS
APOIADAS
POR DIA



23

MISERICÓRDIAS

2030

COLABORADORES
DIRETOS

Altares

José Homem de Meneses
Ao Lugar, 6, 9700-301 Altares
scmaltares@sapo.pt
Tel.: 295 908 660 | Fax: 295 908 660
36 380 1989

Angra do Heroísmo

Bento Barcelos
Rua Professor Augusto Monjardino
9700-020 Angra do Heroísmo
Tel.: 295 204 840 | Fax: 295 628 987
scmah@mail.telepac.pt
www.scmah.com
256 700 1498

Calheta

Pe. Manuel António dos Santos
Rua 25 de Abril, 3
9850-032 Calheta - S. Jorge
Tel.: 295 416 665
scmcalheta@sapo.pt
30 101 1931

Corvo

Marco P. Bettencourt Pereira
Rua do Jogo da Bola
9980-024 Corvo
Tel.: 292 590 320
geral@sccorvo.pt
20 47 1965

Divino Espírito Santo da Maia

Laudalino Moniz Rodrigues
Rua Santa Catarina
9625-337 Maia - S. Miguel
Tel.: 296 442 255 | Fax: 296 442 370
scm.maia@sapo.pt
70 458 1919

Horta

Maria Cristina Azevedo Abrantes
Rampa de S. Francisco, 1
9900-033 Horta
Tel.: 292 207 500 | Fax: 292 207 515
geral@scmhorta.pt
www.scmhorta.pt
135 405 1520

Lajes das Flores

Beto A. Azevedo Vasconcelos
Rua da Autonomia, 2
9960-438 Lajes das Flores
Tel.: 292 590 440
scmlflores@sapo.pt
30 64 1896

Lajes do Pico

Ana Maria Silva e Jorge
Largo Edmundo Machado Ávila, 2
9930-126 Lajes do Pico
Tel.: 292 679 350
geral@scmlp.pt
58 166 1592

Madalena do Pico

José A. Oliveira Amaral
Estrada Longitudinal, 1
9950-322 Madalena do Pico
Tel.: 292 628 450 | Fax: 292 240 904
scmmadalena@mail.telepac.pt
www.scmmadalena.com
125 330 1955

Nordeste

José Carlos Barbosa Carreiro
Rua dos Clérigos, 2
9630-000 Nordeste
Tel.: 296 480 050 | Fax: 296 480 059
geral@misericiadiadenordeste.com
www.misericiadiadenordeste.com
110 399 1912

Ponta Delgada

José Gonçalves Silva
Campo de São Francisco
9500-153 Ponta Delgada
Tel.: 296 287 415 | Fax: 296 004 719
geral@scmpdl.pt
www.scmpdl.pt
280 800 1513

Povoação

Ângelo Medeiros Furtado
Rua Pe. Ernesto Jacinto Raposo, 32
9650-428 Povoação - S. Miguel
Tel.: 296 550 300 | Fax: 296 550 305
geral@scm-povoacao.pt
69 153 1932

Praia da Vitória

Francisco Silva Ferreira
Rua do Hospital, 18
9760-475 Praia da Vitória
Tel.: 295 512 127 | Fax: 295 543 442
info@misericiadia-praia.org
www.misericiadia-praia.org
132 469 1498

Ribeira Grande

Nelson Tavares Correia
Rua Nossa Senhora da Conceição, 84
9600-523 Ribeira Grande
Tel.: 296 470 110 | Fax: 296 470 115
geral@scmrg.pt
www.scmrg.pt
222 965 1593

Santa Cruz da Ilha das Flores

Dora Maria Valadão
Rua Comandante Souto Cruz
9970-316 Santa Cruz das Flores
Tel.: 292 590 252 | Fax: 292 590 265
scmscf@mail.telepac.pt
www.scmcsf.pt
32 74 1876

Santo António da Lagoa

Cristina da Silva Calisto
Avenida Conselheiro Poças Falcão, 12A
9560-016 Santa Cruz - Lagoa
Tel.: 296 960 190 | Fax: 296 960 199
scmsala@mail.telepac.pt
www.scmlacores.com
38 885 2001

São Roque do Pico

Mónica Pinto Ávila
Rua Dr. Tibério Ávila Brasil, 3
9940-365 S. Roque do Pico
Tel.: 292 648 200 | Fax: 292 648 208
geral@scmsrp.pt
57 221 1954

Vila da Praia da Graciosa

Valdemiro Santos Vasconcelos
Rua Dr. Brito Albuquerque, 5 9880-230
São Mateus, Santa Cruz da Graciosa
Tel.: 295 712 042 | Fax: 295 712 251
scmvilapraia@sapo.pt
27 121 1905

Vila das Velas

António Frederico Maciel
Rua Dr. Miguel Teixeira, 1
9800-550 Velas - S. Jorge
Tel.: 295 430 010 | Fax: 295 430 019
misericiavelas@mail.telepac.pt
42 120 1543

Vila de Santa Cruz da Graciosa

Adelaide Medina Teles
Rua do Mercado, 4
9880-373 Santa Cruz da Graciosa
Tel.: 295 712 588 | Fax: 295 712 588
misericiadiascg@hotmail.com
71 331 1575

Vila de São Sebastião

Paulo Paim Barcelos
Rua Nova, 6 9700-631 Vila de S.
Sebastião
Tel.: 295 904 161
geral@scmvss.pt
19 65 1516

Vila do Porto

José Humberto Chaves
Rua Dr. João de Deus Vieira, 65
9580-528 Vila do Porto
Tel.: 296 883 356 | Fax: 296 883 359
santacasavdp@sapo.pt
50 79 1577

Vila Franca do Campo

Lucindo Couto
Rua Gonçalves Velho, 32 9680-157 Vila
Franca do Campo
Tel.: 296 539 020 | Fax: 296 539 024
scmvfc@gmail.com
121 720 1551

- Colaboradores diretos
- Pessoas apoiadas por dia
- Fundação

União Regional

urma@ump.pt

Coordenação
Manuel de Lemos

Presidente
Bento Barcelos
Angra do Heroísmo
Primeiro Secretário
Mónica Pinto Ávila
São Roque do Pico
Segundo Secretário
Francisco Silva Ferreira
Praia da Vitória

AVEIRO



12800

PESSOAS
APOIADAS
POR DIA



21

MISERICÓRDIAS

3217

COLABORADORES
DIRETOS

Águeda

António Mota Rodrigues

Rua da Misericórdia, 219
3750-130 Águeda
Tel.: 234 690 351 | Fax: 234 601 630
secretaria.geral@scm-agueada.pt
www.scm-agueada.pt

224 455 1859

Albergaria a Velha

José Luís Marques Mendes

Largo da Misericórdia – Assilho
3850-096 Albergaria a Velha
Tel.: 234 529 470
secretaria@misericordiadealbergaria.pt
www.misericordiadealbergaria.pt

102 182 1923

Anadia

Carlos Soares de Matos

Rua Alexandre Seabra, 29 - Ap. 85
3780-230 Anadia
Tel.: 231 512 245 | Fax: 231 511 338
scm.anadia@sapo.pt
www.misericordiaanadia.pt

210 1000 1908

Arouca

Victor Gomes Brandão

Rua Dr. António Casimiro Leão
Pimentel, 4 4540-132 Arouca
Tel.: 256 940 500 | Fax: 256 940 509
secretaria.geral@scmarouca.com
www.scmarouca.com

128 248 1610

Aveiro

Carlos Lacerda Pais

Rua Combatentes Grande Guerra, 3
3810-087 Aveiro
Tel.: 234 426 732 | Fax: 234 426 278
dgscma@scmaveiro.pt
www.scmaveiro.pt

195 840 1498

Castelo de Paiva

Artur Vasconcelos Oliveira

S.Geão - Sobrado
4550-131 Castelo de Paiva
Tel.: 255 690 500 | Fax: 255 690 509
scmclar@sapo.pt

76 154 1946

Espinho

Pedro Gonçalves de Sousa

Rua da Indanha, 300-320 - Ap. 15
4501-908 Espinho
Tel.: 227 330 900 | Fax: 227 330 909
scme@scme.pt
www.scme.pt

181 385 1937

Estarreja

Rosa de Fátima Figueiredo

Av. do Hospital, 3 3865-206 Salreu
Tel.: 234 843 056 | Fax: 234 845 269
provedora@scmestarreja.pt
www.scmestarreja.pt

89 368 1935

Ílhavo

Margarida São Marcos

Rua Domingos Ferreira Pinto Basto, 6/10
3830-177 Ílhavo
Tel.: 234 329 430 | Fax: 234 329 431
geral@scmilhavo.pt
www.scmilhavo.pt

147 544 1919

Mealhada

João Moreira Peres

Rua Dr. Costa Simões, 42 - Ap. 12
3050-326 Mealhada
Tel.: 231 202 378 | Fax: 231 201 378
geral@scmmealhada.pt
www.scmmealhada.pt

432 1194 1906

Murtosa

Manuel Arcêncio da Silva

Rua António José de Freitas
Guimarães, 1 3870-208 Murtosa
Tel.: 234 860 360 | Fax: 234 860 361
scmmurtosa@misericordiamurtosa.pt
www.misericordiamurtosa.pt

113 462 1926

Oliveira de Azeméis

Victor Moreira Machado

Rua da Abelheira, 571
3720 -137 Oliveira de Azeméis
Tel.: 256 600 840
geral@scmoa.pt
www.scmoa.pt

144 1283 1891

Oliveira do Bairro

Leontina Novo

Rua da Misericórdia, 37
3770-215 Oliveira do Bairro
Tel.: 234 730 400 | Fax: 234 730 408
geral@misericordiaob.pt
www.misericordiaob.pt

144 838 1920

Ovar

Álvaro José da Silva

Rua Dr. Francisco Zagalo, 228
3880-225 Ovar
Tel.: 256 579 944
geral@scmovar.pt
www.misericordia-ovar.pt

217 1210 1910

São João da Madeira

José Pais Vieira

Rua Manuel Luís Leite Júnior, 777
3700-183 São João da Madeira
Tel.: 256 837 240 | Fax: 256 837 299
scmsjm@misericordiasjm.org
www.misericordiasjm.org

283 1370 1921

Sangalhos

Carlos Santiago

Rua Narciso da Marça, 262 - Ap.69
3781-908 Sangalhos
Tel.: 234 742 511 | Fax: 234 742 511
geral@mfsangalhos.pt
www.mfsangalhos.pt

110 400 1932

Santa Maria da Feira

José Miguel Ferraz

Rua Dr. António C. Ferreira Soares -
Ap. 204
4524-909 Santa Maria da Feira
Tel.: 256 331 050 | Fax: 256 331 067
geral@misericordia-feira.pt
www.misericordia-feira.pt

34 76 1579

Sever do Vouga

Maria de Fátima Pereira Tavares

Rua da Meia Encosta, 32 - Calvário
3740-293 Sever do Vouga
Tel.: 234 555 493
misericordiasv@sapo.pt
www.misericordiaseverdovouga.pt

80 387 1961

Vagos

Paulo Gravato

Rua Pe. Vicente Maria da Rocha, 555
3840-453 Vagos
Tel.: 234 799 180
misericordiadevagos@scmvagos.eu
www.misericordiadevagos.pt

181 708 1959

Vale de Cambra

António Pina Marques

Rua José António Martins, 312
3730-049 Vale de Cambra
Tel.: 256 420 790 | Fax: 256 420 798
geral@scmvlc.pt
www.scmvlc.pt

152 547 1952

Vila de Cucujães

Domingos José Ferreira

Rua Núcleo de Atletismo de Cucujães,
215 3720-780 Vila de Cucujães
Tel.: 256 899 220 | Fax: 256 899 224
misericordia.cucujaes@gmail.com
www.misericordiadecucujaes.pt

25 149 1937

- Colaboradores diretos
- Pessoas apoiadas por dia
- Fundação

Secretariado Regional

secretarial.aveiro@ump.pt

Coordenação
Paulo Gravato

Presidente
António Pina Marques
Vale de Cambra
Primeiro Secretário
António Mota Rodrigues
Águeda
Segundo Secretário
Carlos Lacerda Pais
Aveiro

Visitar os doentes



PAULO BUCHINHO

OBRA DE MISERICÓRDIA CORPORAL

BEJA



3331

PESSOAS
APOIADAS
POR DIA



16

MISERICÓRDIAS

1224

COLABORADORES
DIRETOS

Aljustrel

Manuel Joaquim Martins Frederico
Av. 25 de Abril, 5 7600-011 Aljustrel
Tel.: 284 603 710 | Fax: 284 603 710
scmasecretaria5@gmail.com
www.misericordialjustrel.com

115 361 1564

Almodôvar

António Vilhena Colaço
Praça da República, 24
7700-041 Almodôvar
Tel.: 286 662 639 | Fax: 286 665 138
scmalmodovar@gmail.com
www.scmalmodovar.pt

54 150 1708

Alvito

Mariana Isabel Carapinha
Bairro Tapada do Lucas - Ap. 13
7920-013 Alvito
Tel.: 284 485 193
misericordiaalvito@sapo.pt
www.scmalvito.pt

44 81 1520

Beja

João Paulo Ramôa
Rua D. Manuel I, 19 7800-306 Beja
Tel.: 284 324 133 | Fax: 284 327 800
geral@scmbeja.pt
www.scmbeja.pt

41 155 1500

Cuba

Francisco Galinha Orelha
Travessa do Convento - Ap. 14
7940-909 Cuba
Tel.: 284 418 032 | Fax: 284 415 303
scmcuba@mail.telepac.pt
www.misericordiadcuba.pt

63 115 1581

Entradas

Carlos Contreiras
Largo da Misericórdia 7780-343
Entradas
Tel.: 917 609 018
1578

Ferreira do Alentejo

Olimpio José Fialho Raposo
Rua da Eira, 13 - Ap. 83
7900-195 Ferreira do Alentejo
Tel.: 284 738 020 | Fax: 284 739 880
geral@scmfa.pt
www.ferreiradoalentejo.pt

122 523 1541

Mértola

José Alberto Jesus Rosa
Achada de S. Sebastião
7750-295 Mértola
Tel.: 286 610 060
secretaria.scm@gmail.com
scmertola@gmail.com
www.misericordiademertola.pt

153 487 1558

Messejana, Nossa Senhora

da Assunção de
Manuel Joaquim Baptista Ruas
Praça 1º de Julho, 4
7600-318 Messejana
Tel.: 284 655 177 | Fax: 284 655 177
misericordiamessejana@sapo.pt
www.misericordiademessejana.com

32 102 1988

Moura

Maria Alice Plácido Pisa
Av. Bombeiros Voluntários
7860-107 Moura
Tel.: 285 251 444 | Fax: 285 251 453
geral@larsaofrancisco.pt
www.larsaofrancisco.pt

78 210 1520

Odemira

Francisco José Ganhão
Av. Sacadura Cabral
7630-125 Odemira
Tel.: 283 327 600
geral@scmodemira.pt
www.scmodemira.pt

127 188 1569

Ourique

José Raul dos Santos
Rua dos Bombeiros Voluntários
de Ourique, 1 7670-262 Ourique
Tel.: 286 510 700 | Fax: 286 512 468
geral@scmourique.pt
www.scmourique.pt

101 267 1569

Serpa

António José Sargento
Largo São Francisco - Ap. 35
7830-909 Serpa
Tel.: 284 543 487 | Fax: 284 543 445
geral@scmserpa.com
www.scmserpa.pt

157 348 1509

Vidigueira

Francisco Martins Gomes
Rua Miguel Bombarda, 19
7960-284 Vidigueira
Tel.: 284 434 881 | Fax: 284 434 881
scmv-vidigueira@sapo.pt

47 188 1498

Vila Alva

João Maria Esteves dos Santos
Rua de Santo António
7940-383 Vila Alva
Tel.: 284 495 177 | Fax: 284 495 510
svilaalva.social@gmail.com
www.scmvalva.com

53 101 1658

Vila de Frades

António Pereira Carapeto
Loteamento Poço da Figueira, lote 34
7960-317 Vidigueira
Tel.: 284 436 416 | Fax: 284 436 330
stavilafrades@gmail.com
www.scm-viladefrades.pt

37 55 1565

- Colaboradores diretos
- Pessoas apoiadas por dia
- Fundação

Secretariado Regional

secretarial.beja@ump.pt

Coordenação

Miguel Raimundo

Presidente

Francisco José Ganhão
Odemira

Primeiro Secretário

António José Sargento
Serpa

Segundo Secretário

José Alberto Jesus Rosa
Mértola

BRAGA



11831

PESSOAS
APOIADAS
POR DIA



15

MISERICÓRDIAS

4275

COLABORADORES
DIRETOS

Amares

Álvaro Silva

Rua Dr. Eduardo Gonçalves, 17-A
4720-345 Ferreiros
Tel.: 253 909 220 | Fax: 253 909 229
scmamares@mail.telepac.pt
www.scmamares.com

67 328 1951

Barcelos

Nuno Reis

Campo da República
4750-275 Barcelos
Tel.: 253 802 270 | Fax: 253 821 321
provedor@misericordiarbarcelos.org
www.misericordiarbarcelos.pt

417 1650 1500

Braga

Bernardo Reis

Palácio do Raio, Rua do Raio, 400
4700-920 Braga
Tel.: 253 205 100 | Fax: 253 205 101
geral@scmbbraga.pt
www.scmbraga.net

147 605 1513

Cabeceiras, São Miguel de Refojos

Maria Natália Carvalho Correia

Rua João Paulo II, 492
4860-419 Cabeceiras de Basto
Tel.: 253 666 200 | Fax: 253 666 200
geral@scmcabeceiras.pt
www.scmcabeceiras.pt

80 200 1877

Celorico de Basto, S. Bento de Arnóia

Maria da Graça Gonçalves da Mota

Largo do Mosteiro, 16
4890-036 Arnoia, Celorico de Basto
Tel.: 255 321 477 | Fax: 255 322 869
geral@scma-cbt.com
www.scma-cbt.com

90 166 1868

Esposende

Emília Vilarinho Zão

Av. Dr. Henrique Barros Lima
4740-203 Esposende
Tel.: 253 969 480 | Fax: 253 969 499
geral@scmesposende.pt

224 463 1579

Fafe

Vitor Ferreira Leite

Rua Combatentes da Grande Guerra,
174 4820-250 Fafe
Tel.: 253 700 690 | Fax: 253 700 699
scmfafe@mail.telepac.pt
www.scmfafa.pt

390 813 1862

Fão

Raquel Vale

Av. Visconde S. Januário 4740-325 Fão
Tel.: 253 989 300 | Fax: 253 982 206
geral@scmfao.pt
www.scmfao.pt

328 888 1600

Guimarães

Eduardo Leite

Rua da Rainha D. Maria II, 48 - 2º
4800-431 Guimarães
Tel.: 253 415 457 | Fax: 253 514 745
geral@scmguimaraes.com
www.scmguimaraes.com

241 322 1511

Póvoa de Lanhoso

Humberto Carneiro

Rua da Misericórdia, 141 - Ap. 143
4830-503 Póvoa de Lanhoso
Tel.: 253 639 031 | Fax: 253 639 036
provedor@scmpl.pt
www.scmpl.pt

497 1150 1928

Riba D' Ave

Fernando Ferreira Guedes

Rua 25 de Abril - Ap. 16
4765-916 Riba de Ave
Tel.: 252 900 800 | Fax: 252 900 809
geral@hnf.pt
www.scmribadeave.pt

503 1363 1927

Vieira do Minho

Luís Eugénio da Silva Carneiro

Praça Guilherme de Abreu
4850-527 Vieira do Minho
Tel.: 253 649 330 | Fax: 253 649 331
scmvm@mail.telepac.pt
www.scmvm.pt

127 349 1925

Vila Nova de Famalicão

Rui Araújo Maia

Rua Barão da Trovisqueira, 86
4760-126 V. N. Famalicão
Tel.: 252 322 036 | Fax: 252 317 745
sede@scmfamalicao.pt
www.scmfamalicao.pt

177 454 1874

Vila Verde

Bento Sousa Morais

Rua Dr. Bernardo Brito Ferreira, 77
4730-716 Vila Verde
Tel.: 253 310 120 | Fax: 253 310 121
provedor@hospital-vilaverde.com
www.misericordia-vilaverde.com

817 2580 1944

Vizela

Avelino Vaz Pinheiro

Av. dos Bombeiros, 251
4815-394 Vizela
Tel.: 253 482 455 | Fax: 253 483 274
geral@scmvizela.pt
www.scmvizela.pt

170 500 1913

- Colaboradores diretos
- Pessoas apoiadas por dia
- Fundação

Secretariado Regional

secretarial.braga@ump.pt

Coordenação

Humberto Carneiro

Presidente

Emília Vilarinho Zão

Esposende

Primeiro Secretário

Nuno Reis

Barcelos

Segundo Secretário

Vitor Ferreira Leite

Fafe



PAULO BUCHINHO

OBRA DE MISERICÓRDIA CORPORAL

BRAGANÇA



5726

PESSOAS
APOIADAS
POR DIA



14

MISERICÓRDIAS

1789

COLABORADORES
DIRETOS

Alfândega da Fé

Maria Ermelinda Salgueiro
Bairro das Penedras
5350-005 Alfândega da Fé
Tel.: 279 463 412 | Fax: 279 463 414
stcasa.alfandega@hotmail.com
www.scm-alfandegadafe.pt

85 280 1588

Algoso

Luís Guilhermino Ferreira
Rua de São João, 10
5230-010 Algoso
Tel.: 273 569 163 | Fax: 273 569 151
santacasaalgoso@gmail.com
www.scmalgoso.pt

24 59 1593

Bragança

Eleutério Manuel Alves
Rua Emílio Navarro - Ap. 14
5301-901 Bragança
Tel.: 273 322 143 | Fax: 273 325 651
santa-braganca@sapo.pt
www.scm-braganca.pt

238 766 1518

Carrazeda de Ansiães

Ricardo Paninho Pereira
Rua da Misericórdia Ap - 13
5140-085 Carrazeda de Ansiães
Tel.: 278 616 747 | Fax: 278 616 748
geral@scmca.pt
www.scmca.pt

65 372 1930

Freixo de Espada-À-Cinta

José Manuel Caldeira Santos
Bairro do Samiteiro
5180-106 F. de Espada-À-Cinta
Tel.: 279 653 016 | Fax: 279 653 017
geral@scmfec.pt
www.scmfec.pt

126 274 1521

Macedo de Cavaleiros

Alfredo Castanheira Pinto
Largo Prado dos Cavaleiros, 1
5340-221 Macedo de Cavaleiros
Tel.: 278 426 333 | Fax: 278 421 506
geral@misericordiamacedo.pt
www.misericordiamacedo.pt

132 410 1927

Miranda do Douro

Jacinta Raposo Fernandes
Largo da Misericórdia
5210-182 Miranda do Douro
Tel.: 273 438 260 | Fax: 273 438 261
geral@scmmd.pt
www.scmmirandadodouro.com

159 387 1556

Mirandela

Adérito Cardoso Gomes
Praça 5 de Outubro, 16 e 17
5370-491 Mirandela
Tel.: 278 201 030 | Fax: 278 262 977
geral@scmm.pt
www.scm.pt

323 1026 1518

Mogadouro

João Manuel Santos Henriques
Rua 5 de Outubro, 59
5200-218 Mogadouro
Tel.: 279 342 847 | Fax: 279 341 186
geral@misericordiamogadouro.com
www.misericordiamogadouro.com

220 978 1559

Santulhão

Jorge Tomé Gonçalves
Largo de Vale Cravoso
5230-217 Santulhão
Tel.: 273 579 299 | Fax: 273 579 299
provedorscmsantulhao@gmail.com

13 40 1986

Torre de Moncorvo

Fernando Manuel Gil
Rua do Hospital Velho, 24
5160-272 Torre de Moncorvo
Tel.: 279 254 254 | Fax: 279 254 255
geral@santacasamoncorvo.com
www.scm-moncorvo.pt

76 205 1580

Vila Flor

Quintino Pimentel Gonçalves
Largo do Rossio, 11 - Ap. 9
5360-323 Vila Flor
Tel.: 278 518 070 | Fax: 278 518 078
scm-vila.flor@mail.telepac.pt
www.misericordiavilafior.com

198 510 1570

Vimioso

Francisco Jerónimo Machado
Rua Dr. Sá Carneiro, 8
5230-330 Vimioso
Tel.: 273 518 140 | Fax: 273 518 142
geral@mvimioso.pt
www.mvimioso.pt

75 182 1618

Vinhais

António Alberto Rodrigues
Quinta da Misericórdia
Bairro do Calvário
5320-305 Vinhais
Tel.: 273 771 099 | Fax: 273 771 059
scm.vinhais@misericordiavinhais.com

55 237 1955

- Colaboradores diretos
- Pessoas apoiadas por dia
- Fundação

Secretariado Regional

secretarial.braganca@ump.pt

Coordenação
Fernando Campos

Presidente
Adérito Cardoso Gomes
Mirandela
Primeiro Secretário
Francisco Jerónimo Machado
Vimioso
Segundo Secretário
Alfredo Castanheira Pinto
Macedo de Cavaleiros

**CASTELO
BRANCO**



5944

PESSOAS
APOIADAS
POR DIA



26

MISERICÓRDIAS

2022

COLABORADORES
DIRETOS

Alcafozes

Emília Ribeiro Carreiro
Rua Eng. Alfredo Resende
6060-011 Alcafozes
Tel.: 277 914 244 | Fax: 277 914 244
scmalcafozes@sapo.pt
8 27 1741

Alpedrinha

Carlos Manuel Bragança
Largo da Misericórdia, 3
6230-094 Alpedrinha
Tel.: 275 560 130 | Fax: 275 560 139
scmalpedrinha@sapo.pt
58 152 1588

Álvaro

António Antunes Correia
Álvaro 6160-011 Álvaro
Tel.: 272 674 205 | Fax: 272 674 205
scmalvaro@sapo.pt
12 82 1521

Belmonte

José Caninhas de Figueiredo
Rua da Misericórdia 6250-044
Belmonte
Tel.: 275 911 656
misericordiaabelmonte@gmail.com
105 365 1931

Castelo Branco

José Augusto Rodrigues Alves
Rua Bartolomeu da Costa
6000-773 Castelo Branco
Tel.: 272 348 420 | Fax: 272 322 185
provedor@scmcastelobranco.pt
www.scmcastelobranco.pt
490 912 1514

Covilhã

António José Neto Freire
Alto de Santa Cruz - Ap. 507
6200-082 Covilhã
Tel.: 275 310 232
geral@misericordiacovilha.pt
www.misericordiacovilha.pt
169 697 1577

Fundão

Jorge Gaspar
Rua João Franco, 59 6230-363 Fundão
Tel.: 275 772 365 | Fax: 275 772 265
geral@misericordiafundao.pt
www.misericordiafundao.pt
297 1018 1516

Idanha-a-Nova

Joaquim Morão Dias
Rua Dr. Aprígio Melo Leão Meireles
6060-101 Idanha-a-Nova
Tel.: 277 202 161 | Fax: 277 202 540
scminsecretaria@gmail.com
89 258 1530

Ladocero

José Maria Ribeiro
Rua da Misericórdia 6060-000
Ladocero 1581

Medelim

Ana Filipa Canilho Fonseca
Rua da Misericórdia, 14
6060-051 Medelim Tel.: 968 698 711
misericordiademedelim@gmail.com
1742

Monsanto

António Andrade Pereira
Av. Heróis do Ultramar 6060-088 Monsanto
Tel.: 277 314 474 | Fax: 277 314 342
santacasa_monsanto@hotmail.com
24 83 1500

Oleiros

João Mateus
Rua D. Maria Augusta da Silva
6160-425 Oleiros
Tel.: 272 682 360 | Fax: 272 681 027
santacasaoleiros@sapo.pt
40 173 1578

Pedrógão Pequeno

António da Cruz Barata
6100-559 Pedrógão Pequeno
1612

Penamacor

João José Cunha
Convento de Santo António
6090-547 Penamacor
Tel.: 277 394 133 | Fax: 277 394 906
santacmpenamacor@sapo.pt
www.scmpenamacor.pt
20 121 1614

Proença-a-Nova

José Pereira Bairrada
Rua Comendador Sebastião Alves,
3 - Ap. 35 6150-415 Proença-a-Nova
Tel.: 274 672 650 | Fax: 274 672 624
provedor.scmpan@gmail.com
111 321 1513

Proença-a-Velha

Pe. Martinho Lopes Mendonça
(presidente da comissão administrativa)
Largo da Misericórdia
6060-069 Proença-a-Velha
scmpvelha@sapo.pt
1500

Rosmaninhal

Joaquim Chambino
Rua do Espírito Santo
6060-423 Rosmaninhal
Tel.: 277 477 418 | Fax: 277 477 418
scmrosmaninhal@gmail.com
20 76 1913

São Vicente da Beira

João Benevides Prata
Largo de São Sebastião
6005-270 S. Vicente da Beira
Tel.: 272 487 215 | Fax: 272 487 322
santacasa.svb@mail.telepac.pt
33 103 1577

Salvaterra do Extremo

António Santos Carreiro
Rua António Flores de Azevedo,
6060-501 Salvaterra do Extremo
Tel.: 277 455 220 | Fax: 277 455 246
scm.salvextremo@gmail.com
4 23 1586

Sarzedas

Anselmo Martins Levita
Bairro da Boavista 6000-708
Sarzedas
Tel.: 272 949 490 | Fax: 272 949 459
geral@scmsarzedas.pt
www.scmsarzedas.pt
28 84 1590

Segura

Eduardo Fernandes da Petra
Largo da Igreja 6060-524 Segura
Tel.: 277 466 239 | Fax: 277 466 111
scmsegura@sapo.pt
3 12 1913

Sertão

José Tavares Fernandes
Rua da Misericórdia, 19 6100-749 Sertão
Tel.: 274 600 240 | Fax: 274 600 249
scmserta@sapo.pt
www.misericordiadaserpta.pt
121 421 1530

Soalheira

Francisco José Martins Adão
Largo Senhora das Necessidades
6005-300 Soalheira
Tel.: 272 419 663 | Fax: 272 419 788
scmssoalheira@gmail.com
www.scmsoalheira.pt
41 117 1694

Sobreira Formosa

Maria Rosa André
Rua Cláudio Dias Lourenço, 65
6150-737 Sobreira Formosa
Tel.: 274 822 468 | Fax: 274 822 081
scmsfl@gmail.com
20 92 1694

Vila de Rei

Maria Irene Barata
Rua Abílio Santos, 5 6110-244 Vila de Rei
Tel.: 274 898 503 | Fax: 274 898 507
geral@scmviladerei.pt
www.scmviladerei.pt
230 316 1581

Vila Velha de Ródão

Maria Adelina Pina Pinto
Rua de Santana, 654
6030-230 Vila Velha de Ródão
Tel.: 272 540 000 | Fax: 272 541 094
scm.vvrodao@sapo.pt
www.scmvvrodao.pt
99 491 1930

- Colaboradores diretos
- Pessoas apoiadas por dia
- Fundação

Secretariado Regional

secregional.castelobranco@ump.pt

Coordenação

Joaquim Morão Dias

Presidente

Jorge Gaspar
Fundão

Primeiro Secretário

José Augusto Rodrigues Alves
Castelo Branco

Segundo Secretário

José Pereira Bairrada
Proença-a-Nova



PAULO BUCHINHO

OBRA DE MISERICÓRDIA CORPORAL

COIMBRA



6791

PESSOAS
APOIADAS
POR DIA



22

MISERICÓRDIAS

1875

COLABORADORES
DIRETOS

Arganil

José Dias Coimbra
Rua Comendador Cruz Pereira
3300-034 Arganil
Tel.: 235 200 490 | Fax: 235 200 499
geral@scmarganil.pt
www.scmarganil.pt

143 391 1647

Botão, São Mateus

Adelino Seco
Rua Freire Francisco Macedo,
18 EC Buarcos 3020-521 Coimbra
Tel.: 969 824 782
misericordiasmbotao@gmail.com

1516

Buarcos

Carlos J. Gomes de Abreu
Rua da Misericórdia, 23 - Ap. 82 EC
Buarcos 3080-277 Figueira da Foz
Tel.: 233 098 347 | Fax: 233 433 852
misericordia.buarcos@net.vodafone.pt
www.scmbuarcos.com

17 29 1570

Cantanhede

Rui Filipe Rato
Rua Dr. António José da Silva Poiares
- Ap. 25 3060-141 Cantanhede
Tel.: 231 422 578 | Fax: 231 420 626
cantanhedesantacasa@sapo.pt
www.scmcantanhede.no.sapo.pt

158 500 1573

Coimbra

José Manuel de Sousa Vieira
Rua dos Coutinhos, 26 - 32
3000-129 Coimbra
Tel.: 239 823 403 | Fax: 239 832 819
secretariageral@misericordiacoimbra.pt
www.misericordiacoimbra.pt

103 284 1500

Condeixa-a-Nova

Manuel Branquinho dos Santos
Praça da República, 13, Ap. 85
3150-127 Condeixa-a-Nova
Tel.: 239 949 150 | Fax: 239 949 159
geral@scmcondeixa.pt
www.scmcondeixa.pt

133 450 1927

Galizes

Bruno Miranda
Rua da Escola, 12 - Galizes
3400 - 440 Nogueira do Cravo
- Oliveira do Hospital
Tel.: 238 671 255 | Fax: 238 671 256
geral@scmgalizes.com
www.scmgalizes.com

100 800 1668

Góis

José António Vitorino Serra
Largo Francisco Inácio Dias Nogueira,
7 - Ap. 6 EC Góis 3330-308 Góis
Tel.: 235 778 065 | Fax: 235 778 047
stcasa.gois.admn@gmail.com
www.scmgois.pt

48 159 1498

Lousã

João Miranda da Franca
Av. Coelho da Gama, 8
3200-200 Lousã
Tel.: 239 991 294 | Fax: 239 994 198
geral@scmlousa.pt
www.scmlousa.pt

97 398 1566

Miranda do Corvo

Pe. Armando Duarte
Rua de São Mateus, 4
3220-195 Miranda do Corvo
Tel.: 239 532 740 | Fax: 239 532 740
santacasa.mirandadocorvo@gmail.com

1957

Montemor-o-Velho

Manuel Carraco dos Reis
Av. Bombeiros Voluntários - Ap. 40
3140-250 Montemor-o-Velho
Tel.: 239 687 250 | Fax: 239 687 259
geral@scmmv.com
www.scmmv.com

74 300 1498

Figueira da Foz (Obra da Figueira)

Joaquim Barros de Sousa
Largo Silva Soares
3080-144 Figueira da Foz
Tel.: 233 407 750 | Fax: 233 407 751
geral@mof.pt
www.misericordiadafigueira.com

110 525 1830

Pampilhosa da Serra

António Sérgio Martins
Rua Rangel de Lima, 104
3400-229 Pampilhosa da Serra
Tel.: 235 590 110 | Fax: 235 594 333
geral@scmpserra.pt
www.santacasapampilhosa.com.sapo.pt

187 591 1824

Penacova

José António Rodrigues Amaral
Rua de Santo António, 4 3360-337 Penacova
Tel.: 239 470 070 | Fax: 239 476 324
geral@scmpenacova.pt
www.scmpenacova.pt

38 125 1928

Penela

Fernando dos Santos Antunes
Av. Infante D. Pedro, 5 3230-277 Penela
Tel.: 239 569 694 | Fax: 239 569 339
geral@scmpenela.pt
www.scmpenela.pt

104 286 1559

Semide

Armando Ferreira
Quinta da Botica 3220-423 Semide
Tel.: 239 549 440
geral@scmsemide.pt

28 200 1831

Soure

Manuel Augusto Ramos Martins
Av. Bombeiros Voluntários 3130-202 Soure
Tel.: 239 506 810 | Fax: 239 506 811
secretaria@scmsoure.pt
www.scmsoure.pt

109 439 1520

Tábua

Joaquim Ferreira Marques
Largo da Silhada - Ap. 96 3420-306 Tábua
Tel.: 235 410 260 | Fax: 235 410 269
scmtabua@mail.telepac.pt
www.scmtabua.googlepages.com

210 681 1933

Tentúgal

Maria de Lurdes Santiago
Rua Dr. Armando Gonçalves, 83
3140-574 Tentúgal
Tel.: 239 951 873 | Fax: 239 952 290
geral.scmtentugal@gmail.com
www.scmtentugal.com

21 79 1583

Vila Cova de Alva

Nuno do Couto Espinal
Rua Luís Bento Susano, 40
3030-285 Vila Cova de Alva
Tel.: 235 729 505 | Fax: 235 729 505
scmcovalva@sapo.pt
www.miradourodevilacova.com

9 40 1756

Vila de Pereira

Adérito Pereira Galvão
Rua da Misericórdia
3140-310 Vila de Pereira
Tel.: 239 645 774 | Fax: 239 647 054
geral@scm-pereira.pt
www.scm-pereira.pt

52 189 1498

Vila Nova de Poiares, Nossa Senhora das Necessidades

Manuel Lobo dos Santos
Avenida de Poiares, 92,
Quinta das Camélias
3350-088 Vila Nova de Poiares
Tel.: 239 421 145 | Fax: 239 421 697
geral@scmpoiares.pt
www.scmpoiares.pt

134 325 1899

- Colaboradores diretos
- Pessoas apoiadas por dia
- Fundação

Secretariado Regional

secretarial.coimbra@ump.pt

Coordenação
Paulo Gravato

Presidente

António Sérgio Martins
Pampilhosa da Serra
Primeiro Secretário
Manuel Carraco dos Reis
Montemor-o-Velho
Segundo Secretário
João Miranda da Franca
Lousã

ÉVORA



6625

PESSOAS
APOIADAS
POR DIA



25

MISERICÓRDIAS

1498

COLABORADORES
DIRETOS

Alandroal

Maria Dulce M. Gonçalves
Rua Dr. António José de Almeida, 13
7250-138 Alandroal
Tel.: 268 447 020 | Fax: 268 447 029
scmalandroal@sapo.pt

41 102 1500

Alcáçovas

João L. Batista Penetra
Rua Dr. Aleixo de Abreu, 49
7090-056 Alcáçovas
Tel.: 266 948 210
geral@scmalcacovas.pt
www.scmalcacovas.pt

92 253 1551

Arraiolos

Luis Marcolino Chinelo
Praça do Município, 7
7040-027 Arraiolos
Tel.: 266 419 005 | Fax: 266 419 249
scmarraiolos@hotmail.com

51 413 1523

Azaruja

Luis Eduardo da Silva Martins
Rua Francisco Ferreira Marquês, 30
7005-118 Azaruja
Tel.: 266 977 333 | Fax: 266 977 046
geral@scm-azaruja.pt
www.scm-azaruja.pt

29 63 1987

Borba

Rui Bacalhau
Rua Humberto Silveira Fernandes, 16
7150-129 Borba
Tel.: 268 891 601 | Fax: 268 891 602
geral@scmborba.pt
www.scmborba.pt

162 714 1524

Cabeção

António Lopes Aleixo
Praça do Município, 17490-061 Cabeção
Tel.: 934 274 359
rlopesaleixo@gmail.com

2 1595

Cabrela

Rosa Palhavá
Rua do Castelo 7050-414 Cabrela
Tel.: 265 858 020 | Fax: 265 858 029
misericordiacabrela@gmail.com

28 78 1601

Estremoz

Joaquim Miguel Raimundo
Rossio Marquês de Pombal
7100-513 Estremoz
Tel.: 268 333 838 | Fax: 268 333 509
misericordia_estremoz@sapo.pt
www.scmestremoz.pt

30 63 1502

Évora

Francisco Lopes Figueira
Rua Mendo Estevens, 6 7000-865 Évora
Tel.: 266 748 830 | Fax: 266 747 509
geral@scmevora.pt
www.scmevora.com

154 1734 1499

Evoramonte

Manuel Pimentão Ribeiro
Praça dos Aviadores, 38
7100-305 Evoramonte
Tel.: 268 959 338
scmevoramonte@gmail.com
www.scmevoramonte.com

26 68 1516

Lavre

Cecília Paulo Carvalho Vacas
Rua do Outeiro, 5
7050-467 Montemor-o-Novo
Tel.: 967 285 741 | Fax: 265 849 583
santacasadamisericordia.lavre@gmail.com

1708

Monsaraz

Catarina Valadas Branco
Praça D. Nuno Álvares Pereira, 6
7200-175 Monsaraz
Tel.: 960 159 719
scmmonsaraz@gmail.com

1520

Montemor-o-Novo

Paula Ciriaco Rosado
Rua Irmã Sousa, 1 7050-260
Montemor-o-Novo Tel.: 266 898 410
scmmn@scmmn.com
www.scmmn.com

97 300 1499

Mora

Manuel Caldas de Almeida
Rua S. João de Deus - Ap. 7 7490-909 Mora
Tel.: 266 439 030 | Fax: 266 439 039
geral@scmmora.pt
www.scm-mora.org.pt

104 410 1572

Mourão

Victor Martins Bragança
Praça da República, 26 - Ap. 1
7240-233 Mourão
Tel.: 266 586 215 | Fax: 266 586 215
santamisede@gmail.com
www.santacmmourao.pt

38 90 1548

Pavia

José Paulo Caeiro
Rua Velha, 2 7490-447 Pavia
Tel.: 266 457 638 | Fax: 266 450 004
scmpavia@gmail.com
www.scmpavia.pt

21 97 1563

Portel

Maria Luísa Leonço Farinha
Praça da República, 1 7220-374 Portel
Tel.: 266 612 112
misericordia.portel@gmail.com

84 130 1498

Redondo

João Cardoso Azaruja
Rua de Monsaraz, 1
7170-045 Redondo
Tel.: 266 909 352 | Fax: 266 909 535
misericordiaredondo@sapo.pt
www.misericordiaredondo.pt

63 285 1521

Reguengos de Monsaraz

Manuel António Galante
Av. Dr. António José D'Almeida, 14
7200-372 Reguengos Monsaraz
Tel.: 266 509 190 | Fax: 266 509 199
geral-adm@scmreguengos.eu
www.scmreguengos.eu

108 603 1861

Terena

Braúlio Garçôa
Calçada do Chafariz, 2 2ºDto
2795-061 Linda-A-Velha
Tel.: 969 027 618 | Fax: 213 527 508

1559

Veiros

Ermelinda Prim Xarepe
Tapada da Carneira, Lote 1
7100-681 Veiros - ETZ
Tel.: 308 808 395
scmveiros@hotmail.com
www.scmveiros.wix.com/scmveiros

32 81 1985

Vendas Novas

Helena Luísa Candeias
Rua de Santo António - Ap. 101
7080-030 Vendas Novas
Tel.: 265 807 100 | Fax: 265 807 101
geral@scmvn.mail.pt
www.scmvendasnovas.pt

56 224 1919

Viana do Alentejo

Rui Pão Mole
Estrada Nacional 257, 15
7090-225 Viana do Alentejo
Tel.: 266 939 080 | Fax: 266 939 086
scmvialentejo@mail.telepac.pt
www.scmvialentejo.wixsite.com

60 203 1525

Vila Viçosa

Jorge Bento Rosa
Av. Bento Jesus Caração, 6
7160-253 Vila Viçosa
Tel.: 268 980 229 | Fax: 268 999 635
scmvv@sapo.pt
www.santacasavilavicososa.com

143 516 1508

Vimieiro

Aureliano Ramalho
Quinta do Jardim 7040-611 Vimieiro
Tel.: 266 468 000 | Fax: 266 468 009
geral@scmvimieiro.pt

77 198 1574

- Colaboradores diretos
- Pessoas apoiadas por dia
- Fundação

Secretariado Regional

secretarial.evora@ump.pt

Coordenação

Miguel Raimundo

Presidente

Manuel António Galante

Reguengos Monsaraz

Primeiro Secretário

João Cardoso Azaruja

Redondo

Segundo Secretário

Jorge Bento Rosa

Vila Viçosa

Dar bom conselho a quem pede



PAULO BUCHINHO

OBRA DE MISERICÓRDIA ESPIRITUAL

FARO



7909

PESSOAS
APOIADAS
POR DIA



23

MISERICÓDIAS

2268

COLABORADORES
DIRETOS

Albufeira

Patrícia Seromenho

Rua do Oceano, Cerro Alagoa - Ap. 2117
8200-916 Albufeira
Tel.: 289 515 427 | Fax: 289 589 370
scma.provedoria@gmail.com
www.misericordiadealbufeira.com

208 885 1499

Alcantarilha

Comissão Administrativa

Quinta do Rogel 8365-183 Alcantarilha
Tel.: 282 314 925 | Fax: 282 322 430
scma@scmalcantarilha.pt

52 196 1586

Alcoutim

Rui Ribeiro da Cruz

Rua da Misericórdia, 2 B
8970-059 Alcoutim
Tel.: 281 546 312 | Fax: 281 546 312
scmalcoutim@gmail.com

1 1543

Aljezur

Arménio de Novais Pacheco

Igreja Nova 8670-130 Aljezur
Tel.: 282 998 415 | Fax: 282 991 119
misericordia.aljezur@sapo.pt
www.santacasaaaljezur.com

70 152 1560

Alvor

Mário de Freitas

Rua de S. Pedro 8500-006 Alvor/Portimão
Tel.: 282 459 638
geral@scmalvor.pt
www.scmalvor.pt

52 163 1652

Armação de Pêra

Pe. Joaquim Beato

Sítio do Quintão 8365-000 Armação de Pêra
Tel.: 282 313 151 | Fax: 282 313 153
scmapgeral@sapo.pt
www.scmmap.weebly.com

70 199 1982

Boliqueime

Silvia Gonçalves Sebastião

Rua Pe. Sebastião Amândio Viegas
Costa 8100-070 Boliqueime
Tel.: 289 366 846 | Fax: 289 366 180
iscmboliqueime@sapo.pt
www.iscmboliqueime.pt

60 200 1986

Castro Marim

José Cavaco Cabrita

Rua Maria Emilia Batista Silva, 7
8950-129 Castro Marim
Tel.: 281 531 380 | Fax: 281 531 646
santacasa_cm@sapo.pt
www.scmcastromarim.com

80 244 1570

Estômbar

Vítor Manuel dos Santos

Rua da Misericórdia, 36
8400-026 Estômbar
Tel.: 282 432 056 | Fax: 282 432 060
scmestombar@hotmail.com
www.scmestombar.pt

52 220 1531

Faro

José Candeias Neto

Rua João Dias, 6 8000-369 Faro
Tel.: 289 805 992 | Fax: 289 805 993
santacasafaro@mail.telepac.pt
www.scmfaro.pt

233 648 1518

Lagoa

Paulo Jorge Silva Francisco

Rua dos Combatentes, 9
8400-338 Lagoa
Tel.: 926 665 493
scmlagoa@gmail.com

XVII*

*Início do século XVII

Lagos

Fernando Graça Costa

Rua Rainha D. Leonor, 2 - Ap. 64
8601-901 Lagos
Tel.: 282 780 180 | Fax: 282 780 189
provedor@scmlagos.com
www.scmllagos.com

360 710 1498

Loulé

Manuel Roque Semião

Rua Teixeira Gomes
8100-629 Loulé
Tel.: 289 413 390 | 961 937 499
geral@misericordialoule.pt
www.misericordialoule.pt

118 300 1518

Mexilhoeira Grande

António Duarte Borrallho

Rua Francisco Bivar, 74
8500-132 Mexilhoeira Grande
Tel.: 282 185 280 | Fax: 282 185 284
scm.mexgrande@gmail.com

1 39 1599

Moncarapacho

José Baptista Dias Romeira

Rua Dr. José Fernandes Mascarenhas, 2
8700-088 Moncarapacho
Tel.: 289 792 706 | Fax: 289 792 706
stacasam.moncarapacho@sapo.pt

51 352 1550

Monchique

António Manuel Silva

Rua Calouste Gulbenkian
8550-435 Monchique
Tel.: 282 912 327 | Fax: 282 912 327
misericordia.monchique@gmail.com
www.scmmonchique.pt

43 145 1550

Olhão

António de Sousa Guita

Rua Dâmaso da Encarnação - Ap. 112
8700-249 Olhão
Tel.: 289 702 455 | Fax: 289 702 490
scmisericordiaolhao@sapo.pt
www.scmolhao.wordpress.com

96 344 1952

Portimão

João Manuel Amado

Av. S. João de Deus - Parque de Saúde
8500-508 Portimão
Tel.: 282 430 040 | Fax: 282 430 049
geral@scmportimao.pt
www.scmportimao.pt

174 400 1543

São Brás do Alportel

Júlio Pereira

Praceta da Misericórdia, 20
8150-137 S. Brás de Alportel
Tel.: 289 842 161 | Fax: 289 841 987
geral@misericordiasaobras.pt
www.misericordiasaobras.pt

71 380 1932

Silves

Luis Miguel Lima Santos

Largo Comendador Vilarinho - Ap. 96
8300-158 Silves
Tel.: 282 442 635 | Fax: 282 085 930
geral@scmsilves.pt

138 626 1521

Tavira

Pedro Manuel Nascimento

Rua da Atalaia, 5 - Ap. 33
8800-378 Tavira
Tel.: 281 323 955 | Fax: 281 326 427
scmtavira@mail.telepac.pt

107 513 1498

Vila Real de Santo António

Joaquim Camacho Aguiã

Avenida Salgueiro Maia - Ap. 183
8900-265 V. R. de Santo António
Tel.: 281 510 130 | Fax: 281 510 138
santamisericordia@gmail.com
www.scmvrsa.pt

258 649 1928

Vila do Bispo

Armindo Vicente

Avenida Comandante Matoso
8650-357 Vila do Bispo
Tel.: 282 620 300 | Fax: 282 620 309
scmvbispo@gmail.com
www.scmviladobispo.pt

91 544 1954

- Colaboradores diretos
- Pessoas apoiadas por dia
- Fundação

Secretariado Regional

secretarial.faro@ump.pt

Coordenação

Patrícia Seromenho

Presidente

Armindo Vicente

Vila do Bispo

Primeiro Secretário

Rui Duarte Gingeira

Monchique

Segundo Secretário

Júlio Pereira

São Brás do Alportel

GUARDA

3786

PESSOAS
APOIADAS
POR DIA

21

MISERICÓRDIAS

1212

COLABORADORES
DIRETOS

Aguiar da Beira

Augusto Fernando Andrade

Av. Dos Combatentes do Ultramar, 54-56
3570-214 Aguiar da Beira
Tel.: 232 680 170 | Fax: 232 687 190
geral@misericordiaaguaiardabeira.pt
www.misericordiaaguaiardabeira.pt

82 208 1582

Alfaiates

Nélia Lopes Vasco

Largo das Eiras 6320-081 Alfaiates
Tel.: 271 647 111 | Fax: 271 647 111
scm-alfaiates@sapo.pt
www.scmalfaiates.pt

22 58 1592

Almeida

Carlos Maia Pereira

Estrada Nacional 332
6350-217 Almeida
Tel.: 271 571 289 | Fax: 271 571 998
santacasaalmeida@gmail.com
www.misericordiadealmeida.com

64 133 1520

Alverca da Beira

Pe. António Freire dos Santos

Rua do Hospital, 12
6400-101 Alverca da Beira
Tel.: 271 477 331
scmalvercabeira@sapo.pt
www.misericordia-de-alverca-da-beira.webnode.pt

6 28 1924

Bismula

Manuel Teixeira (vice-provedor)

Rua de Santa Bárbara, 4
6320-111 Bismula
Tel.: 271 606 062 | Fax: 271 606 063
scmbismula@portugalmail.pt
www.scmmbismula.pt

14 47

Celorico da Beira

António Vaz da Silva

Largo do Hospital, 5
6360-304 Celorico da Beira
Tel.: 271 743 555 | Fax: 271 713 117
geral@scmceloricodabeira.com
www.scmceloricodabeira.com

34 90 1575

Figueira de Castelo Rodrigo

Judite Araújo da Silva

Rua Pedro Jacques Magalhães, 34
6440-112 Figueira de Castelo Rodrigo
Tel.: 271 312 198 | Fax: 271 312 097
scmfcr.lar@gmail.com
www.santacasadamisericordiafcr.pt

25 59 1708

Fornos de Algodres

Luís Ginja da Fonseca

Rua Dr. Fernando Menano
6370-123 Fornos de Algodres
Tel.: 271 700 190
iscmfa@gmail.com
www.scmfornos.pt

37 43 1666

Gouveia

Luís Abreu Mendes

Praça de S. Pedro
6290-547 Gouveia
Tel.: 238 492 490 | Fax: 238 490 117
scm.gouveia@sapo.pt
www.scmgouveia.pt

31 107 1516

Guarda

Jorge Monteiro da Fonseca

Rua Dr. Francisco dos Prazeres, 7
6300-690 Guarda
Tel.: 271 232 300 | Fax: 271 232 301
scmguarda@gmail.com
www.scmguarda.pt

172 471 1551

Linhares da Beira

João Ferreira Mimoso

Largo da Misericórdia
6360-080 Linhares da Beira
Tel.: 271 776 489

1566

Manteigas

Joaquim Quaresma Domingos

Rua Mestre Alfredo
6260-106 Manteigas
Tel.: 275 980 070
provedor@scmmanteigas.pt
www.scmnteigas.pt

66 150 1618

Mêda

Anselmo Antunes de Sousa

Av. Gago Coutinho e Sacadura Cabral
6430-183 Mêda
Tel.: 279 880 070 | Fax: 279 880 079
secretariasantacasameda@hotmail.com
www.misericordiameda.com

96 254 1929

Melo

Marcelino da Costa Mocho

Av. Brigadeiro Beja Neves
6290-121 Melo
Tel.: 238 745 891

1567

Pinhel

Luís Videira Poço

Rua Fonte do Bispo, 1
6400-372 Pinhel
Tel.: 271 411 908
scmp@mail.telepac.pt

99 258 1537

Sabugal

António Gomes Dionísio

Largo Pe. Manuel Nabais Caldeira
6320-452 Sabugal
Tel.: 271 752 424 | Fax: 271 753 792
geral@scmsabugal.com
www.scmsabugal.com

64 311 1516

Seia

Paulo Caetano

Rua da Creche 6270-459 Seia
Tel.: 238 313 193 | Fax: 238 317 650
geral@misericordiadeseia.pt
www.misericordiadeseia.pt

134 485 1588

Soito

Rui Nicolau Carrilho

Rua do Robalbo 6320-684 Soito
Tel.: 271 601 036 | Fax: 271 605 572
scmsoito@sapo.pt
www.scmsoito.com

43 291 1671

Trancoso

Pe. Joaquim Marques Duarte

Av. Comendador Costa Lima, 14
6420-046 Trancoso
Tel.: 271 811 754 | Fax: 271 811 974
scm.trancoso@sapo.pt
www.scmtrancoso.pt

153 535 1514

Vila Nova de Foz Côa

António Eduardo Jorge Morgado

Av. da Misericórdia, 3
5150-632 Vila Nova de Foz Côa
Tel.: 279 762 170 | Fax: 279 764 163
info@scmfozcoa.com
www.scmfozcoa.com

66 234 1916

Vilar Maior

António Bárbara Cunha

Av. Escola, 9 6320-601 Sabugal
Tel.: 271 648 048 | Fax: 271 648 048
santacasavilarmaior@sapo.pt

4 24 1516

- Colaboradores diretos
- Pessoas apoiadas por dia
- Fundação

Secretariado Regional

secretarial.guarda@ump.pt

Coordenação

Joaquim Morão Dias

Presidente

Luís Abreu Mendes

Gouveia

Primeiro Secretário

Carlos Maia Pereira

Almeida

Segundo Secretário

Paulo Caetano

Seia

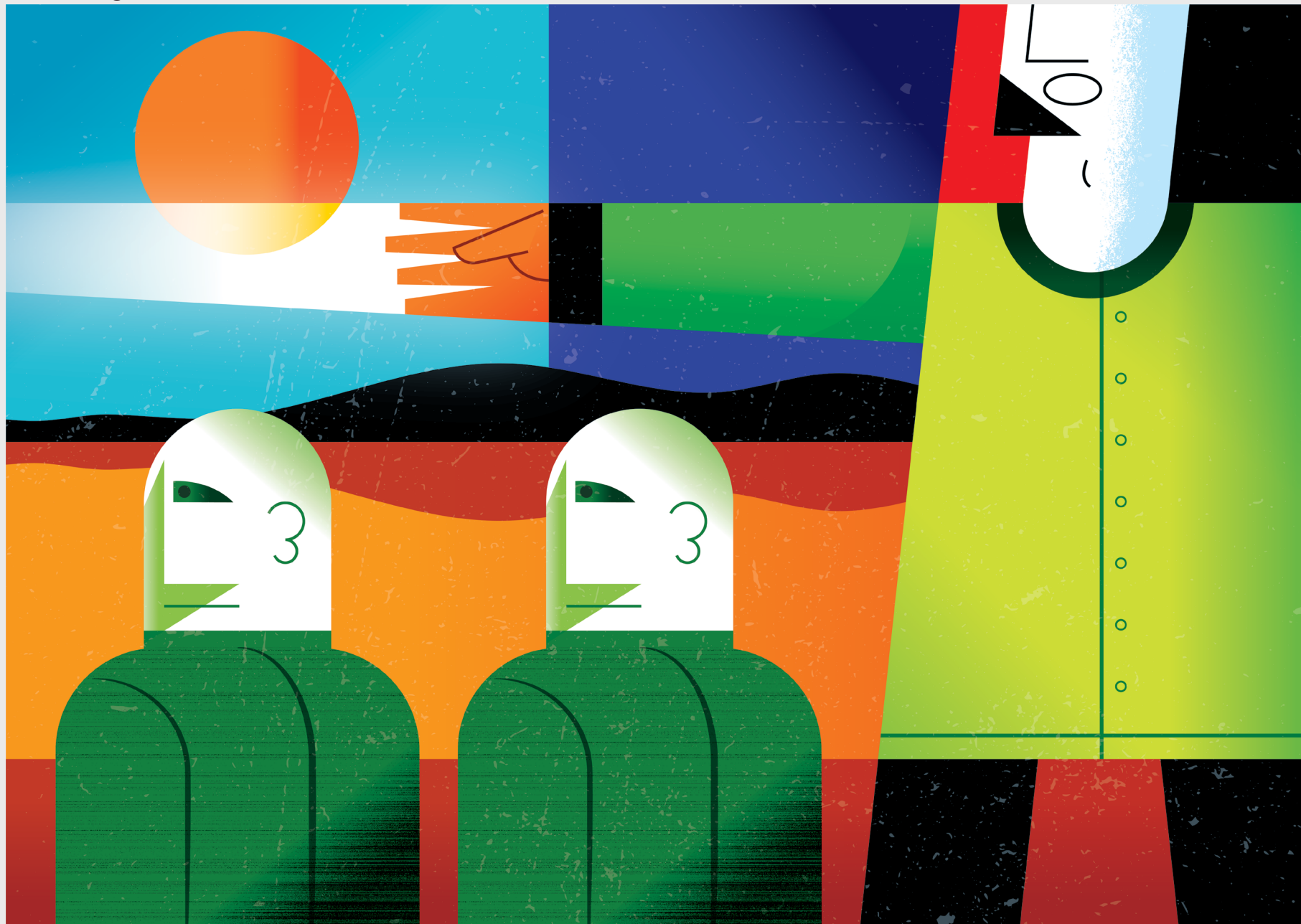

PAULO BUCHINHO

OBRA DE MISERICÓRDIA ESPIRITUAL

LEIRIA



7342

PESSOAS
APOIADAS
POR DIA



23

MISERICÓRDIAS

2067

COLABORADORES
DIRETOS

Alcobaça

João Rosa Carreira

Rua da Misericórdia, 4 2460-009 Alcobaça
Tel.: 262 508 566 | Fax: 262 508 529
geral@scmalcobaca.pt
www.scmalcobaca.pt

75 714 1563

Alfeizerão

José Monteiro de Castro

Rua Major Sérgio da Silva, 2
2460 - 153 Alfeizerão
Tel.: 262 990 842 | Fax: 262 990 843
s.c.m.alfezerao@gmail.com
www.misericordiaalfezerao.com

52 165 1995

Aljubarrota

José Ribeiro Carvalho

Estrada Nacional 8, 12 2460-711 Aljubarrota
Tel.: 262 505 260 | Fax: 262 505 261
geral@iscma.pt
www.misericordiaaljuba.wixsite.com/
aljubarrota

49 580 1516

Alvaiázere

Adelaide Grácio Santos

Rua Professor José Maria Castelhão, 9
3250-115 Alvaiázere
Tel.: 236 650 050 | Fax: 236 650 231
geral@scmalvaiazere.pt
www.scmalvaiazere.pt

143 337 1663

Alvorge

Maria Luísa Ferreira

Charneca - Alvorge - Ansião
3240-407 Alvorge
Tel.: 236 981 390 | Fax: 236 981 672
stacmalvorge1@sapo.pt
www.scmalvorge.pt

89 154 1696

Ansião

Teresa Conceição Fernandes

Ribeiro da Vide 3240-102 Ansião
Tel.: 236 677 133 | Fax: 236 678 205
geral@scmansiao.pt
www.scmansiao.pt

54 526 1700

Atouguia da Baleia

António Prioste Salvador

Rua 19 de Maio, 1
2525-039 Atouguia da Baleia
Tel.: 262 182 400 | Fax: 262 784 409
scm-atouguiadabaleia@hotmail.com

1544

Batalha

Carlos Agostinho Monteiro

Rua da Misericórdia 2440-119 Batalha
Tel.: 244 766 366 | Fax: 244 766 366
secretaria-scmb@sapo.pt
www.centrohospitalarbatalha.com

123 350 1714

Benedita

António Silva Rebelo

Rua Pe. Dr. Fernando Maurício
2475-138 Benedita
Tel.: 262 925 110 | Fax: 262 925 115
scmbenedita@gmail.com
www.scmbenedita.pt

51 117 1993

Bombarral

Luís Camilo Duarte

Av. Inocência Cairel Simão - Anexos
do Hospital 2540-003 Bombarral
Tel.: 262 604 473 | Fax: 262 604 482
santacasabombarral@scmbombarral.pt
www.scmombarral.pt

89 278 1998

Caldas da Rainha

José Landa Ribeiro

Av. D. Manuel Figueira Freire da Câmara
2500-184 Caldas da Rainha
Tel.: 262 840 400 | Fax: 262 840 401
geral@scmcr.pt
www.scmcr.pt

144 262 1928

Castanheira de Pera

Vitor Manuel Henriques Silva

Praça Visconde Castanheira de Pera
3280-017 Castanheira de Pera
Tel.: 236 434 265 | Fax: 236 434 262
geral@scmcp.pt
www.scmcp.pt

63 107 1901

Figueiró dos Vinhos

Fernando Santos Conceição

Av. Dr. Francisco Sá Carneiro
3264-909 Figueiró dos Vinhos
Tel.: 236 559 220 | Fax: 236 559 229
misericordia.fig@sapo.pt
www.scmfigueirodosvinhos.pt

126 552 1530

Leiria

Carlos Poço

Rua Trindade Coelho, 8 - Ap. 1109
2401-801 Leiria
Tel.: 244 106 202 | Fax: 244 106 298
geral@misericordialeiria.pt
www.misericordialeiria.pt

286 310 1544

Lourical

António Rosa Carvalho

Rua do Lar 3105-165 Lourical
Tel.: 236 960 270 | Fax: 236 962 533
scm-lourical@hotmail.com
www.scmLourical.pt

32 117 1608

Marinha Grande

Joaquim João Pereira

Rua Fonte dos Ingleses, 69 Outeirinhos
2430-136 Marinha Grande
Tel.: 244 502 409 | Fax: 244 502 409
larouteirinhos@santacasamg.pt
www.santacasamg.pt

197 789 1948

Óbidos, Vila de

Carlos Orlando Rodrigues

Calçada da Misericórdia, 6
2510-122 Óbidos
Tel.: 262 955 340 | Fax: 262 955 341
geral@misericordiaobidos.pt
www.misericordiaobidos.pt

63 128 1511

Pedrógão Grande

António Henriques David

Largo da Devesa
3270-101 Pedrógão Grande
Tel.: 236 488 060 | Fax: 236 488 061
scmpg@mail.telepac.pt
www.scmpg.pt

83 455 1527

Peniche

Emídio Tavares Barradas

Largo 5 de Outubro, 22
2520-228 Peniche
Tel.: 262 001 370 | Fax: 262 782 197
misericordia_peniche@sapo.pt
www.scmpeniche.pt

107 426 1626

Pombal

Joaquim dos Santos Guardado

Travessa da Misericórdia Urb. D. Inês
3100-526 Pombal
Tel.: 236 200 640 | Fax: 236 200 641
santacasamisericordiapombal@gmail.com
www.scmpombal.pt

80 288 Anterior a 1628

Porto de Mós

Paulo Manuel Ribeiro Carreira

Rua Francisco Serra Frazão
2480-337 Porto de Mós
Tel.: 244 499 770
santacasa@santacasa-portodemos.pt
www.santacasa-portodemos.pt

108 478 1516

Redinha

Manuel dos Santos Sacramento

Largo Capitão Lara Reis, 4
3105-330 Redinha
Tel.: 236 911 136 | Fax: 236 911 022
scmredinha@sapo.pt
www.scmredinha.pt

18 53 1642

Vimeiro

Miguel do Carmo Almeida

Rua Principal, 81
2460-781 Vimeiro
Tel.: 262 910 800 | Fax: 262 910 926
misericordiaimeiro@sapo.pt
www.sites.google.com/view/
misericordiaimeiro-acb

40 156 1993

- Colaboradores diretos
- Pessoas apoiadas por dia
- Fundação

Secretariado Regional

secregional.leiria@ump.pt

Coordenação

José Rabaça

Presidente

Joaquim dos Santos Guardado
Pombal

Primeiro Secretário

Carlos Orlando Rodrigues
Óbidos

Segundo Secretário

Carlos Agostinho Monteiro
Batalha



LISBOA



17709

PESSOAS
APOIADAS
POR DIA



22

MISERICÓRDIAS

3019

COLABORADORES
DIRETOS

Aldeia Galega da Merceana

Carla Nunes Pereira

Charnais-Merceana - Ap.4
2584-906 Merceana
Tel.: 263 766 050 | Fax: 263 766 058
misericordiamerceana@sapo.pt
www.misericordia-merceana.pt

94 468 1499

Alenquer

Luís Fernando Martins Rema

Rua Renato Leitão Lourenço, 31
2580-335 Alenquer
Tel.: 263 730 630
secretaria@scmalenquer.pt
www.scmalenquer.pt

205 876 1527

Alhandra, Associação do Hospital Civil e Misericórdia

Luciano R. Brandão Soares

Rua Salvador Marques, 22 - Ap. 28
2600-488 Alhandra
Tel.: 219 518 110 | Fax: 219 518 119
direccao@misericordialhandra.pt
www.misericordialhandra.org

87 264 1570

Amadora

Constantino Fragoso Pinto

Estrada da Portela - Quinta das Torres
2610-143 Amadora
Tel.: 214 722 200 | Fax: 214 722 212
santa.casa@misericordia-amadora.pt
www.misericordia-amadora.pt

505 3108 1986

Arruda dos Vinhos

Carlos Lourenço

Rua Manuel Policarpo Martins, 23 r/c Esq.
2630-257 Arruda dos Vinhos
Tel.: 263 974 911 | Fax: 263 974 912
geral@scmavinhos.pt

247 1003 1574

Azambuja

Vitor Lourenço

Poisões - Rua 25 de Abril
2050-317 Azambuja
Tel.: 263 418 495 | Fax: 263 401 626
scmaz.secretaria@sapo.pt

39 678 1502

Cadaval

José Reis Rodrigues

Largo da Misericórdia, 1 r/c
2550-000 Cadaval
Tel.: 262 696 147 | Fax: 262 699 181
geral@scmcdaval.org.pt
www.scmcdaval.org.pt

104 449 1930

Cascais

Isabel Miguens Bouças

Largo da Misericórdia, 51
2750-436 Cascais
Tel.: 214 827 460 | Fax: 214 844 605
misericordiacascais@scmc.pt
www.scmc.pt

598 3940 1551

Ericeira

João Henriques Gil

Travessa Prudêncio F. Trindade, 2
2655-344 Ericeira
Tel.: 261 862 536 | Fax: 261 866 891
geral@scm-ericeira.pt
www.misericordiaericeira.pt

74 129 1678

Loures

Duarte Ferreira Morgado

Rua de Angola, 9 2670-403 Loures
Tel.: 219 822 134 | 934 960 820
Fax: 219 823 253
misericordia.loures@gmail.com
www.misericordiadeloures.com

4 60 1997

Lourinhã

Álvaro Fidalgo

Largo Mestre Anacléto Marcos da Silva
2530-124 Lourinhã
Tel.: 261 411 151 | Fax: 261 413 011
geral@scmlourinha.pt
www.scmourinha.pt

93 497 1585

Mafra

Joaquim da Silva Sardinha

Rua Dr. Domingos Machado Pereira, 11
2640-475 Mafra
Tel.: 261 816 930 | Fax: 261 816 949
s.c.m.m@scmmafra.pt
www.misericordiamafra.pt

142 529 1712

Marteleira

José António dos Santos

Rua Estevão Soares, 4
2530-350 Marteileira
Tel.: 261 417 000 | Fax: 261 417 005
scm-marteileira@sapo.pt
www.scmarteileira.pt

42 100 1983

Moscavide

João Borges Neves

Av. de Moscavide, 27 - 1º Esq.
1885-064 Moscavide
Tel.: 219 431 812 | Fax: 219 431 812
geral@santacasamoscavide.pt
www.santacasamoscavide.pt

5 25 2000

Oeiras

Luís de Almeida Bispo

Rua Cândido dos Reis, 66
2780-211 Oeiras
Tel.: 214 228 602 | Fax: 214 228 641
geral@misericordia-oeiras.pt
www.misericordia-oeiras.pt

315 2015 1926

Póvoa de Santo Adrião

José Carlos Ferreira

Largo Major Rosa Bastos, 9
2620-118 Póvoa de Santo Adrião
Tel.: 214 032 128
santacasa.psa@gmail.com
www.santacasapsa.pt

19 40 1991

S. Roque de Lisboa (Irmandade de)

Mário Pinto Coelho

Largo Trindade Coelho - Ap. 2059
1200-470 Lisboa
Tel.: 213 235 066 | Fax: 213 235 234
irmandadesaoroque@gmail.com
www.irmandadesaoroque.pt

6 1506

Sintra

Manuel Costa e Oliveira

Av. Almirante Gago Coutinho, Edifício
9 Centro Empresarial Sintra Nascente
2710-418 Portela de Sintra
Tel.: 219 239 270 | Fax: 219 239 278
geral@misericordiasintra.pt
www.misericordiasintra.pt

72 1442 1545

Sobral de Monte Agraço

Luís Pinheiro Torres

EN 248 - Alto de Fetais
2590-095 Sobral de Monte Agraço
Tel.: 261 941 603 | Fax: 261 943 239
geral@misericordiasobral.pt
www.misericordiasobral.com

63 172 1949

Torres Vedras

-

Rua Serpa Pinto, 1 -Ap. 1
2564-909 Torres Vedras
Tel.: 261 334 220
geral@scmtorresvedras.pt
www.scmtorresvedras.pt

133 925 1520

Venda do Pinheiro

Filomena da Silva Rodrigues

Largo do Freixo - Edifício SCMVP
2665-549 Venda do Pinheiro
Tel.: 219 661 481 | Fax: 219 661 481
mesa.scmvp@gmail.com
www.scmvp.pt

62 782 2002

Vila Franca de Xira

Armando Gonçalves de Carvalho

Rua Gomes Freire, 13
2600-150 Vila Franca de Xira
Tel.: 263 287 300 | Fax: 263 287 309
santacasa.geral@scmvfx.pt
www.scmvfx.pt

110 207 1563

- Colaboradores diretos
- Pessoas apoiadas por dia
- Fundação

Secretariado Regional

secretarial.lisboa@ump.pt

Coordenação

Isabel Miguens Bouças

Presidente

Constantino Fragoso Pinto

Amadora

Primeiro Secretário

Luís de Almeida Bispo

Oeiras

Segundo Secretário

Luís Pinheiro Torres

Sobral de Monte Agraço



PAULO BUCHINHO

OBRA DE MISERICÓRDIA ESPIRITUAL

MADEIRA



2715

PESSOAS
APOIADAS
POR DIA



4

MISERICÓRDIAS

298

COLABORADORES
DIRETOS

Calheta

Maria Cecília Cachucho

Estrada Simão Gonçalves Câmara, 91
9370-139 Calheta
Tel.: 291 822 776 | Fax: 291 822 986
geral@scmcalheta.pt
www.scmcalheta.pt

104 361 1535

Funchal

Jorge Pestana Spínola

Calçada de Santa Clara, 38 - 1º
9000-036 Funchal
Tel.: 291 742 941 | Fax: 291 753 650
santacasafunchal@hotmail.com
www.scmf.pt

50 859 1508

Machico

Nélia Martins

Rua do Desembarcadouro, 50
9200-144 Machico
Tel.: 291 969 140 | 969 570 756
Fax: 291 969 145
scmm@misericordiademachico.pt
www.scmmachico.com

119 600 1529

Santa Cruz

Manuel da Encarnação Vieira

Rua Irmã Mary Wilson, 46
9100-161 Santa Cruz
Tel.: 291 524 190 | Fax: 291 524 190
scmstacruz@hotmail.com
www.misericordiasantacruz.pt

25 895 1528

- Colaboradores diretos
- Pessoas apoiadas por dia
- Fundação

Secretariado Regional

secregional.madeira@ump.pt

Coordenação

José Rabaça

Presidente

Maria Cecília Cachucho

Calheta

Primeiro Secretário

Manuel da Encarnação Vieira

Santa Cruz

Segundo Secretário

Nélia Martins

Machico



PORTALEGRE



4540

PESSOAS
APOIADAS
POR DIA



24

MISERICÓRDIAS

1690

COLABORADORES
DIRETOS

Alegrete

Maria do Carmo Serrote

Rua do Outeiro 7300-311 Portalegre
Tel.: 245 950 010 | Fax: 245 950 018
provedora@scm-alegrete.com
www.scm-alegrete.com

32 184 1520

Alpalhão

José Lopes Duarte Baião

Rua de S. Pedro, 7 6050-046 Alpalhão
Tel.: 245 742 628 | Fax: 245 742 628
santacasamalpalhao@sapo.pt
www.santacasamalpalhao.com

35 88 1675

Alter do Chão

Vasco Rodrigues da Cruz

Rua João Lopes Namorado, 17
7440-022 Alter do Chão
Tel.: 245 612 361 | Fax: 245 612 021
scmalterchao@mail.telepac.pt
www.scalter.pt

83 170 1524

Amieira do Tejo

David José N. Esteves

Rua Dr. Donato, 15 6050-141 Amieira do Tejo
Tel.: 245 457 169 | Fax: 245 457 074
amieira@ump.pt
www.scmamieiradotejo.pt

22 50 1550

Arêz

Maria José Mandeiro

Rua Alexandre Herculano, 68
6050-201 Arêz Tel.: 245 748 151
misericordia.arez@hotmail.com
www.santacasadamisericordia-de-arez.com

9 41 1592

Arronches

Deolinda Redondo Pinto

Praça da República - Ap. 64
7340-099 Arronches
Tel.: 245 580 130 | Fax: 245 582 286
scm.aronches@sapo.pt

54 86 1499

Avis

Maria Lisália Madeira

Praceta Nossa Senhora da Orada -Ap.34
7480-909 Avis
Tel.: 242 412 235 | Fax: 242 412 534
santa.avis@mail.telepac.pt
www.scavis.pt

63 319 1512

Cabeço de Vide

Domingos Barradas Madeira

Rua dos Combatentes , 2
7460-043 Cabeço de Vide
Tel.: 245 634 408 | Fax: 245 634 109
scmcvide@gmail.com
www.scmvide.yolasite.com

47 226 1498

Campo Maior

Luís Eduardo Machado

Largo Dr. Alberto Santos, 78
7370-025 Campo Maior Tel.: 268 009 100
misericordia@scmcm.pt
www.scmcm.pt

100 288 1520

Cano

José Manuel Rebelo Leão

Rua da Misericórdia 7470-083 Cano
Tel.: 268 549 613
misericordiacano@gmail.com
santacasamisericordiacano.wordpress.com

3 14 1498

Castelo de Vide

João Batista Candeias

Largo João José Le Cocq, 15
7320-148 Castelo de Vide
Tel.: 245 900 040 | Fax: 245 900 047
stacasacastelodevide@gmail.com
www.scmcv.pt

62 176 1633

Crato, Vila do

Mário de Carvalho Cruz

Rua da Sobreira, 42 7430-144 Crato
Tel.: 245 990 070 | Fax: 245 997 178
secretaria@scmcrato.com
www.scmcrato.com

109 249 1520

Elvas

Mário Cruz Mendes

Quinta de Vale Marmelos 7350-111 Elvas
Tel.: 268 623 393 | Fax: 268 628 724
scme@sapo.pt www.scmelvas.pt

52 96 1501

Fronteira

Jaime Henrique Ramos Teles

Rua Nossa Senhora da Vila Velha
7460-113 Fronteira
Tel.: 245 604 168 | Fax: 245 604 168
santacasafrenteira@sapo.pt
www.scmfronteira.pt

67 261 1518

Gáfete

José Marquito Vinagre

Estrada Nacional 118, 19 7430-000 Gáfete
Tel.: 245 790 021 | Fax: 245 790 142
scmgafete@sapo.pt
www.scmgafete.pt

33 82 1698

Gavião

Edmundo Pires Neves

Rua Dr. Dias Calazans - Ap. 11
6040-117 Gavião
Tel.: 241 639 120 | Fax: 241 639 129
misericordiagavião@gmail.com
www.misericordiagavião.pt

142 244 1657

Marvão

António Rebisco Silvério

Largo da Nossa Senhora da Estrela
7330-111 Marvão
Tel.: 245 909 110 | Fax: 245 993 827
geral@scmmarvao.pt

60 100 1520

Monforte

David José Garcia Rodrigues

Rua José Mário R. Nobre Cartaxo, 1
7450-134 Monforte
Tel.: 245 573 222 | Fax: 245 573 206
monfortescm@sapo.pt
www.scmmonforte.pt

47 82 1518

Montalvão

Maria Júlia Lopes

Rua do Adro, 9 6050-440 Montalvão
Tel.: 245 743 288 | Fax: 245 746 806
s.c.m.montalvao@sapo.pt
www.scmmonfalvao.pt

33 90 1572

Montargil

Maria Carla Fouto

Rua Manuel Falcão de Sousa
7425-130 Montargil
Tel.: 242 900 040 | Fax: 242 904 450
scmmontargil@gmail.com
www.scmmontargil.com

109 405 1577

Nisa

António Caldeira Valente

Praça do Município, 17 6050-258 Nisa
Tel.: 245 412 233 | Fax: 242 429 159
misericordia.nisa@mail.telepac.pt
www.scmnisa.pt

108 315 1520

Ponte de Sor

José Salgado de Goes

Rua Vaz Monteiro, 12
7400-281 Ponte de Sor
Tel.: 242 206 814
geral@scmps.pt
www.scmps.pt

169 381 1591

Portalegre

João Paulo Torres Pereira

Av. da Liberdade, 24
7300-065 Portalegre
Tel.: 245 309 560 | Fax: 245 204 910
geral@scmportalegre.pt
www.scmportalegre.pt

179 400 1500

Sousel

António José Bravo Parracha

Largo da Igreja, 2 7470-214 Sousel
Tel.: 268 554 272
santacmsousel@sapo.pt
www.scmousel.pt

72 193 1913

- Colaboradores diretos
- Pessoas apoiadas por dia
- Fundação

Secretariado Regional

secregional.portalegre@ump.pt

Coordenação

Manuel Caldas de Almeida

Presidente

Maria Lisália Madeira

Avis

Primeiro Secretário

Maria Carla Fouto

Montargil

Segundo Secretário

José Manuel Rebelo Leão

Cano



PAULO BUCHINHO

OBRA DE MISERICÓRDIA ESPIRITUAL

PORTO



22684

PESSOAS
APOIADAS
POR DIA



21

MISERICÓRDIAS

5848

COLABORADORES
DIRETOS

Amarante

José Augusto Silveira
Rua Dr. Miguel Pinto Martins, 134
4600-090 Amarante
Tel.: 255 420 170 | Fax: 255 420 174
geral@scmamarante.pt
www.scmamarante.pt

258 363 1529

Azurara

António José Magalhães
Rua Dr. Américo Silva, 249 - Ap. 191
4481-911 Azurara
Tel.: 252 631 890 | Fax: 252 631 890
misericordia.de.azurara@sapo.pt
www.scmazurara.pt

25 141 1566

Baião

José Manuel Carvalho
Rua do Soutulho, 113 4640-135 Baião
Tel.: 255 541 365 | Fax: 255 542 902
geral@scmbaiiao.com
www.scmbaiiao.com

91 599 1933

Felgueiras

José da Costa Martins
Av. Dr. Magalhães Lemos
4610-106 Felgueiras
Tel.: 255 922 040 | Fax: 255 924 040
scmfelgueiras@mail.telepac.pt
www.misericordiadefelgueiras.com

460 1774 1885

Freamunde

Adélia do Espírito Santo
Rua André Carvalho Almeida,
78 - Ap. 39, 4590-389 Freamunde
Tel.: 255 879 172
iscmfreamunde@outlook.pt
www.scmfreamunde.com

21 33 2004

Gondomar, Vera Cruz de

José Luís da Silva Oliveira
Estrada D. Miguel, 455
4420-116 Gondomar
Tel.: 224 662 590 | Fax: 224 662 599
geral@misericordia-gondomar.pt
www.misericordia-gondomar.pt

120 2954 1995

Lousada

José Bessa Machado
Av. Major Arrochela Lobo, 157
4620-697 Lousada
Tel.: 255 820 700 | Fax: 255 820 765
geral@scmlousada.pt
www.scmlousada.pt

207 846 1897

Maia

Maria de Lurdes Rebelo Maia
Av. Visconde Barreiros - Ap. 1245
4470-151 Maia
Tel.: 229 448 136 | Fax: 229 418 592
geral@misericordiadamaia.com
www.misericordiadamaia.com

391 3050 1954

Marco de Canaveses

Maria Amélia Ferreira
Alameda Dr. Miranda da Rocha, 90
4630-200 Marco de Canaveses
Tel.: 255 538 300 | Fax: 255 534 541
geral@scmmarco.com
www.santacasamarco.com

260 432 1934

Matosinhos, Bom Jesus de

Luís Figueiredo Branco
Av. D. Afonso Henriques
(Adro da Igreja)
4450-014 Matosinhos
Tel.: 229 380 254 | Fax: 229 387 965
geral@scmbjm.pt www.scmbjm.pt

129 524 1607

Paços de Ferreira

Ana Isabel Machado Monteiro
Rua António Barbosa, 84
4590-538 Paços de Ferreira
Tel.: 255 866 522
comunicacao@
misericordiapacosdeferreira.pt
www.misericordia-pacosdeferreira.com

36 120 1929

Paredes

Ilídio José da Silva Meireles
Rua Elias Moreira Neto, 161
4580-085 Paredes
Tel.: 255 780 220 | Fax: 255 780 229
geral@scmparedes.pt
www.scmparedes.pt

127 399 1902

Penafiel

–
Largo Santo António dos Capuchos
4560-454 Penafiel
Tel.: 255 712 228-9 | Fax: 255 711 990
secretaria@misericordiapenafiel.pt
www.misericordiapenafiel.pt

146 500 1509

Porto

António Tavares
Rua Joaquim de Vasconcelos, 79
4050-311 Porto
Tel.: 220 924 422 | Fax: 222 050 116
scmp@scmp.pt
www.scmp.pt

1450 3000 1499

Póvoa de Varzim

Virgílio Tavares Ferreira
Largo das Misericórdia - Ap. 314
4494-909 Póvoa de Varzim
Tel.: 252 290 520 | Fax: 252 290 529
geral@scmpvarzim.pt
www.scmpvarzim.pt

238 522 1756

Santo Tirso

José Santos Pinto
Rua da Misericórdia, 171 - Ap. 76
4784-909 Santo Tirso
Tel.: 252 808 260 | Fax: 252 808 269
santacasa@iscmst.pt
www.misericordia-santotirso.org

347 802 1885

Trofa

Amadeu de Castro Pinheiro
Rua António de Sousa Reis, 259
4785-289 Trofa
Tel.: 252 450 800 | Fax: 252 450 809
geral@misericordiadatrofa.pt
www.misericordiadatrofa.pt

132 785 1999

Unhão, Nossa Senhora do Rosário de

Amadeu de Freitas Faria
Largo do Paço - Unhão
4610-664 Felgueiras
Tel.: 255 341 031 | Fax: 255 341 950
misericordiansrosario@sapo.pt
www.misericordiadefelgueiras.com/scmf

48 172 1630

Valongo

Albino Martins Poças
Rua Rainha Santa Isabel, 30 - Ap. 46
4440-569 Valongo
Tel.: 224 219 220 | Fax: 224 219 229
scm.valongo@mail.telepac.pt
www.misericordiadevalongo.pt

88 284 1941

Vila do Conde

Arlindo Azevedo Maia
Rua Rainha D. Leonor, 123
4480-247 Vila do Conde
Tel.: 252 249 100 | Fax: 252 633 251
geral@scmvc.pt
www.scmvc.pt

969 4672 1510

Vila Nova de Gaia

Artur de Almeida Leite
Rua Teixeira Lopes, 33
4400-320 Vila Nova de Gaia
Tel.: 223 773 350 | Fax: 223 773 359
geral@scmg.pt
www.scmg.pt

305 712 1929

- Colaboradores diretos
- Pessoas apoiadas por dia
- Fundação

Secretariado Regional

secregional.porto@ump.pt

Coordenação

José Augusto Silveira

Presidente

Maria Amélia Ferreira
Marco de Canaveses
Primeiro Secretário
Artur de Almeida Leite
Vila Nova de Gaia

SANTARÉM



7322

PESSOAS
APOIADAS
POR DIA



23

MISERICÓDIAS

2488

COLABORADORES
DIRETOS

Abrantes

António Dias Margarido

Rua Dr. José Joaquim Oliveira
2200-416 Abrantes
Tel.: 241 360 020 | Fax: 241 371 564
geral@misericordiadeabrant.es.pt
www.misericordiadeabrant.es.pt

145 298 1504

Alcanede

Wanda Mendo

Rua São João, 32 2025-038 Alcanede
Tel.: 243 400 733 | Fax: 243 400 883
geral@scmalcanede.pt
www.scmalcanede.pt

36 169 1563

Almeirim

José Lobo de Vasconcelos

Rua Almirante Reis, 32
2080-060 Almeirim
Tel.: 243 594 360 | Fax: 243 594 369
santacasaalmeirim@scmalm.pt
www.scmalm.pt

130 380 1948

Azinhaga

João Vicente de Saldanha

Rua da Misericórdia, 4
2150-021 Azinhaga
Tel.: 249 957 200 | Fax: 249 957 129
santa.casa.azinhaga@mail.telepac.pt
www.scmazinhaga.pt

17 117 1572

Benavente

Joaquim Norte Jacinto

Av. D. Francisca Montanha
2130-046 Benavente
Tel.: 263 518 255 | Fax: 263 518 256
geral@scmbenavente.pt
www.scmabenavente.pt

150 220 1560

Cardigos

Vitor Tavares Fernandes

Estrada Nacional 244, 125
6120-214 Cardigos
Tel.: 274 866 154 | Fax: 274 866 153
scmcardigos@gmail.com
www.scmcardigos.pt

40 75 1620

Cartaxo

Jorge Gonçalves Nogueira

Rua do Progresso, 45 2070-085 Cartaxo
Tel.: 243 700 730 | Fax: 243 700 738
geral@scmcartaxo.pt
www.scmcartaxo.pt

100 200 1947

Chamusca

Nuno dos Anjos Castelão

Rua Eng. Pimentel Rolim - Ap. 42
2140-125 Chamusca
Tel.: 249 769 080 | Fax: 249 769 089
geral_scmc@mail.telepac.pt

131 454 1622

Constância

António Paulo Teixeira

Largo do Olival 2250-052 Constância
Tel.: 249 730 250 | Fax: 249 730 259
scm.constancia@mail.telepac.pt
www.scmconstancia.pt

76 195 1560

Coruche

Maria Inês Veiga Teixeira

Largo S. Pedro, 4 2100-111 Coruche
Tel.: 243 610 370 | Fax: 243 610 379
geral@scmcoruche.pt

127 230 1558

Entroncamento

Firmino Ramos Falcão

Rua da Misericórdia
2330-117 Entroncamento
Tel.: 249 720 140 | Fax: 249 719 512
geral@scment.org
www.scment.org

340 1128 1950

Fátima - Ourém

Fernanda da Silva Rosa

Estrada de Leiria, 55 2945-407 Fátima
Tel.: 249 538 352 | Fax: 249 534 123
secretaria@misericordiafatimaourem.com
www.misericordiafatimaourem.com

40 122 2005

Ferreira do Zêzere

Luís Ribeiro Pereira

Rua Quinta das Acácias, 1A
2240 - 403 Ferreira do Zêzere
Tel.: 249 360 190 | Fax: 249 360 199
scmfz@hotmail.com
www.scmferreiradozezere.com

110 234 1891

Golegã

José António Godinho Lopes

Rua João de Deus, 112 - Ap. 16
2150-909 Golegã
Tel.: 249 979 110 | Fax: 249 979 119
geral@misericordiagolega.pt
www.misericordiagolega.pt

105 400 1553

Mação

Francisco Cordeiro Corga

Av. Adelino Amaro da Costa, 337
6120-746 Mação
Tel.: 241 519 080 | Fax: 241 519 089
secretaria@scmmacao.pt
www.scmacao.pt

100 250 1504

Pernes

Manuel Maia Frazão

Largo Maria Caetano - Casa Social
2000-495 Pernes
Tel.: 243 446 070 | Fax: 243 446 079
scmp@scmpernes.pt
www.scmpernes.pt

82 300 1587

Rio Maior

Maria José Moura Figueiredo

Av. Dr. João Calado da Maia - Ap. 69
2040-333 Rio Maior
Tel.: 243 909 623 | Fax: 243 909 629
scmrm@mail.telepac.pt
www.scmriomaior.pt

131 367 1759

Salvaterra de Magos

João José Drummond Sousa

Rua Padre José Diogo, 103
2120-098 Salvaterra de Magos
Tel.: 263 504 617 | Fax: 263 504 617
provedor@scmsm.pt
www.scmsm.pt

59 109 1589

Santarém

Hermínio Martinho

Largo Cândido dos Reis, 18 - Ap. 23
2001-241 Santarém
Tel.: 243 305 260 | Fax: 243 305 269
geral@scms.pt
www.scms.pt

260 1049 1500

Sardoal

Anacleto da Silva Batista

Largo do Convento 2231-909 Sardoal
Tel.: 241 850 120 | Fax: 241 850 129
scm.sardoal@mail.telepac.pt
www.scmsardoal.pt

122 253 1509

Tomar

António Alexandre

Rua Infanteria Quinze, 9 E - 1º
2300-585 Tomar
Tel.: 249 312 326 | Fax: 249 323 237
geral@scmt.pt
www.scmt.pt

145 280 1510

Torres Novas

António Gouveia da Luz

Praça 5 de Outubro - Ap. 131
2354-909 Torres Novas
Tel.: 249 822 541 | Fax: 249 812 669
geral@scmtorresnovas.pt
www.scmtorresnovas.pt

120 357 1534

Vila Nova da Barquinha

Hélder Silva

Rua José Filipe Rebordão
2260-437 Vila Nova da Barquinha
Tel.: 249 710 469 | Fax: 249 710 407
scmbarquinha@sapo.pt
www.misericordia-barquinha.pt

52 135 1921

- Colaboradores diretos
- Pessoas apoiadas por dia
- Fundação

Secretariado Regional

secretarial.santarem@ump.pt

Coordenação

Manuel Caldas de Almeida

Presidente

Manuel Maia Frazão

Pernes

Primeiro Secretário

António Gouveia da Luz

Torres Novas

Segundo Secretário

António Paulo Teixeira

Constância



PAULO BUCHINHO

OBRA DE MISERICÓRDIA ESPIRITUAL

SETÚBAL



10183

PESSOAS
APOIADAS
POR DIA



16

MISERICÓRDIAS

2723

COLABORADORES
DIRETOS

Alcácer do Sal

Fernando Molha dos Reis

Largo da Misericórdia, 1
7580-240 Alcácer do Sal
Tel.: 265 619 230 | Fax: 265 619 239
geral@scmalcacer.pt
www.scmalcacer.pt

105 180 1518

Alcochete

Manuela Boieiro

Largo Barão de Samora Correia
2890-029 Alcochete
Tel.: 212 340 120 | Fax: 212 340 766
geral@scmalcochete.pt
www.scmalcochete.pt

83 288 1511

Alhos Vedros

Miguel Amoadado Canudo

Largo da Misericórdia, 17
2860-027 Alhos Vedros
Tel.: 212 099 740/49
secretariado_geral@scmav.org.pt
www.scmav.org.pt

320 774 1500

Almada

Joaquim Barbosa

Rua D. José Mascarenhas, 42
2800-119 Almada
Tel.: 212 740 996 | Fax: 212 748 371
informacoes@scma.pt
www.scma.pt

434 3869 1555

Azeitão

Jorge Lopes de Carvalho

Rua José Augusto Coelho, 154 - Ap. 69
2925-539 Azeitão
Tel.: 212 198 900 | Fax: 212 198 901
scmazeitao@sapo.pt
www.misericordiazeitao.pt

21 55 1621

Barreiro

Sara Xavier de Oliveira

Rua Miguel Bombarda
2830-089 Barreiro
Tel.: 212 149 920 | Fax: 212 149 990
geral@misericordiabarreiro.pt
www.santacasadamisericordiabarreiro.pt

320 568 1560

Canha

José Manuel Correia Rodrigues

Av. dos Bombeiros Voluntários de Canha
2985-033 Canha
Tel.: 265 897 114 | Fax: 265 897 979
scmc.canha@sapo.pt
www.scmcanha.pt

85 288 1616

Grândola

Horácio Carvalho Pereira

Rua D. Nuno Álvares Pereira, 46
7570-239 Grândola
Tel.: 269 442 065
geral@scmgdl.pt
www.scmgdl.pt

128 178 1568

Montijo

José Braço Forte

Rua António Tavares Marques, 115
2870-044 Montijo
Tel.: 212 310 445 | Fax: 212 328 406
geral@santacasamontijo.pt
www.santacasamontijo.pt

177 452 1506

Palmela

Maria João Marques de Oliveira

Av. Rainha D. Leonor Lar S. Pedro
- Ap. 69
2950-208 Palmela
Tel.: 212 350 017 | Fax: 212 350 995
scmpalmela@gmail.com
www.scmpalmela.com

85 314 1529

Santiago do Cacém

Jorge Nunes

Rua Ramos da Costa, 36
7540-205 Santiago do Cacém
Tel.: 269 810 080 | Fax: 213 519 503
geral@scmsc.pt
www.scmssc.pt

302 1128 1499

Seixal

Edison Alves Dias

Rua Cândido dos Reis
2840-503 Seixal
Tel.: 212 216 943 | Fax: 212 210 359
miseixal@net.sapo.pt

75 726 1961

Sesimbra

Manuel Adelino Bernardino

Av. da Liberdade, 36
2970-635 Sesimbra
Tel.: 212 288 210 | Fax: 212 288 229
stacmsesimbra@gmail.com
www.misericordiasesimbra.pt

104 342 1530

Setúbal

Fernando Cardoso Ferreira

Rua Acácio Barradas, 2
2900-197 Setúbal
Tel.: 265 520 964 | Fax: 265 520 977
geral@misericordiasetubal.pt
www.misericordiasetubal.pt

250 450 1500

Sines

Eduardo Bandeira

Av. 25 de Abril, 2 7520-107 Sines
Tel.: 269 630 460 | Fax: 269 630 469
geral@scmsines.org
www.scmsines.org

213 469 1516

Torrão

João Núncio

Rua Poço Mau 7595-137 Torrão
Tel.: 265 669 400 | Fax: 265 669 383
scmtorrao@gmail.com

21 102 1568

- Colaboradores diretos
- Pessoas apoiadas por dia
- Fundação

Secretariado Regional

secretional.setubal@ump.pt

Coordenação
José Rabaça

Presidente
Fernando Cardoso Ferreira
Setúbal
Primeiro Secretário
Horácio Carvalho Pereira
Grândola
Segundo Secretário
José Braço Forte
Montijo

VIANA DO CASTELO

4739

PESSOAS
APOIADAS
POR DIA

10

MISERICÓRDIAS

1282

COLABORADORES
DIRETOS

Arcos de Valdevez

Francisco Rodrigues de Araújo
Complexo Vilagerações, Rua
Comendador Dr. Francisco Rodrigues
de Araújo, 146
4970-600 Arcos de Valdevez
Tel.: 258 510 110
geral@scmav.pt
www.scmav.pt
298 682 1595

Caminha

Carlos Mouteira Fernandes
Av. Padre Pinheiro, 64
4910-106 Caminha
Tel.: 258 921 493 | Fax: 258 723 429
scmisericordiacmn@sapo.pt
www.misericordiadecaminha.pt
59 244 1516

Melgaço

Jorge Renato Vieira Ribeiro
Largo da Loja Nova
4960-558 Melgaço
Tel.: 251 402 646 | Fax: 251 402 648
geral@scmmelgaco.pt
www.scmmelgaco.pt
108 1476 1507

Monção

Pe. Agostinho José Afonso
Largo dos Nêris 4950-486 Monção
Tel.: 251 652 761 | Fax: 251 651 443
misericordiamoncao@mail.telepac.pt
www.scm9.webnode.pt
152 380 1560

Paredes de Coura

Pe. Manuel Domingues Lourenço
Largo Hintz Ribeiro
4940-524 Paredes de Coura
Tel.: 251 782 351 | Fax: 251 781 015
santacoura@sapo.pt
63 207 1885

Ponte da Barca

Rui Folha Gomes
Praça da República
4980-619 Ponte da Barca
Tel.: 258 480 300 | Fax: 258 480 396
geral@scmpb.pt
www.scmpb.pt
154 439 1584

Ponte de Lima

Alípio de Matos
Rua General N. Matos, 502
4990-118 Ponte de Lima
Tel.: 258 909 100 | Fax: 258 909 108
geral@scmplima.pt
www.scmplima.pt
178 550 1530

Valença

Manuel Augusto Pinto Neves
Largo Visconde da Quartiba
4930-701 Valença
Tel.: 251 800 000 | Fax: 251 800 005
geral@stcasavalenca.pt
www.stcasavalenca.pt
81 188 1498

Viana do Castelo

Luísa Novo Vaz
Passeio das Mordomas da Romaria
4900-532 Viana do Castelo
Tel.: 258 822 350 | Fax: 258 820 290
geral@scmviana.pt
www.scmviana.pt
119 392 1521

Vila Nova de Cerveira

Rui Alberto da Cruz
Av. Manuel José Lebrão - Qta. da Costa
4920-280 V. Nova de Cerveira
Tel.: 251 795 370 | Fax: 251 795 364
scm.vn.cerveira@sapo.pt
www.misericordiadecerveira.com
70 181 1595

- Colaboradores diretos
- Pessoas apoiadas por dia
- Fundação

Secretariado Regional

secregional.vianadocastelo@ump.pt

Coordenação

Humberto Carneiro

Presidente

Alípio de Matos

Ponte de Lima

Primeiro Secretário

Armindo Guedes da Ponte

Monção

Segundo Secretário

Luísa Novo Vaz

Viana do Castelo

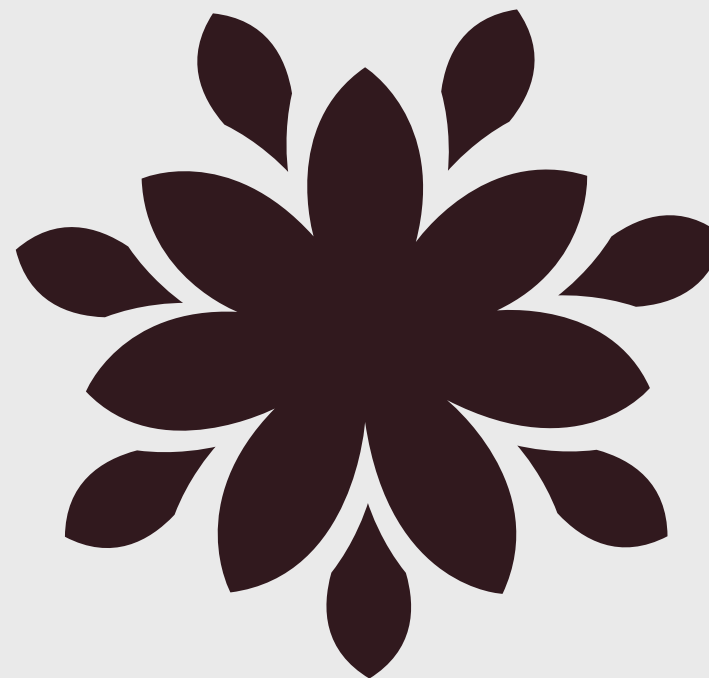



PAULO BUCHINHO

OBRA DE MISERICÓRDIA ESPIRITUAL

**VILA
REAL**



6624

PESSOAS
APOIADAS
POR DIA



14

MISERICÓRDIAS

1851

COLABORADORES
DIRETOS

Alijó

João Gouveia da Costa

Rua Comendador José Rufino
5070-031 Alijó
Tel.: 259 959 248 | Fax: 259 950 013
scmalijo@mail.telepac.pt
www.scmisericordiadealijo.pt

105 368 1909

Boticas

Fernando Campos

Rua Dr. Sá Carneiro, 1
5460-330 Boticas
Tel.: 276 418 030 | Fax: 276 418 031
geral@misericordiaboticas.pt
www.misericordiaboticas.pt

190 468 2004

Cerva

Maria Helena Ferreira Rodrigues

Rua Pe. António André, 23
4870-037 Cerva
Tel.: 259 478 130 | Fax: 259 478 139
geral@misericordiacerva.pt
www.misericordiacerva.pt

59 297 1918

Chaves

Jorge Pinto de Almeida

Largo Caetano Ferreira - Ap. 70
5400-136 Chaves
Tel.: 276 321 192 | Fax: 276 318 675
provedor@scmchaves.pt
www.scmchaves.pt

242 645 1516

Mesão Frio

Alberto Monteiro Pereira

Av. Dr. Domingos Monteiro, 144
5040-351 Mesão Frio
Tel.: 254 893 133 | Fax: 254 891 403
scmmfrio@gmail.com
www.scmmfrio.wix.com/site

101 366 1560

Mondim de Basto

Alfredo Augusto Mendonça

Rua Comendador Alfredo Alvares
de Carvalho
4880-239 Mondim de Basto
Tel.: 255 381 218 | Fax: 255 382 917
scmmb@hotmail.com

91 356 1935

Montalegre

Fernando Gomes Rodrigues

Rua General H. Delgado, 473
5470-247 Montalegre
Tel.: 276 512 266 | Fax: 276 511 352
geral@misericordiamontalegre.pt
www.misericordiamontalegre.pt

93 182 1706

Murça

Maria Edite Fernandes de Sousa

Rua Marquês Valle Flor
5090-138 Murça
Tel.: 259 518 270 | Fax: 259 511 082
mis.murca@hotmail.com

146 278 1923

Peso da Régua

Manuel Silva Mesquita

Rua José Vasques Osório - Ap. 110
5050-280 Peso da Régua
Tel.: 254 313 694 | Fax: 254 321 499
geral@scmpr.pt
www.scmpr.pt

160 674 1928

Ribeira de Pena

João Alves Pereira

Bairro do Cavalinho, 4 - Salvador
4870-150 Ribeira de Pena
Tel.: 259 490 260 | Fax: 259 490 269
geral@scmrpena.pt
www.scmrpena.pt

135 843 1948

Sabrosa

Elói Teixeira Gomes

Av. General Alves Pedrosa, 1
5060-303 Sabrosa
Tel.: 259 937 300 | Fax: 259 937 309
secretariado.geral@scmsabrosa.pt
www.scmsabrosa.pt

68 114 1988

Valpaços

Altamiro da Ressureição Claro

Rua da Misericórdia, 3
5430-453 Valpaços
Tel.: 278 710 140 | Fax: 278 710 141
scmvalpacos@mail.telepac.pt
www.scmv.pt

241 1359 1946

Vila Pouca de Aguiar

Domingos Batista Dias

Rua Dr. Francisco Gomes da Costa, 11
5450-026 Vila Pouca de Aguiar
Tel.: 259 419 161 | Fax: 259 401 582
geral@scmvpa.pt

35 160 1937

Vila Real

Pe. José Dias Gomes

Largo Monsenhor Jerónimo Amaral
5000-663 Vila Real
Tel.: 259 371 475 | Fax: 259 326 273
provedoria@scmvr.pt
www.scmvr.pt

185 514 1528

- Colaboradores diretos
- Pessoas apoiadas por dia
- Fundação

Secretariado Regional

secretarial.vilareal@ump.pt

Coordenação

Fernando Campos

Presidente

Manuel Silva Mesquita

Peso da Régua

Primeiro Secretário

Altamiro da Ressureição Claro

Valpaços

Segundo Secretário

Fernando Gomes Rodrigues

Montalegre

WISEU



8194

PESSOAS
APOIADAS
POR DIA



24

MISERICÓRDIAS

2480

COLABORADORES
DIRETOS

Armamar

Manuel Correia da Silva

Rua Dr. Nelson da Silva Pereira,
7 Vila Seca 5110-127 Armamar
Tel.: 254 855 266 | Fax: 254 855 973
scmarmamar@sapo.pt
www.scmarmamar.com

36 68 1955

Canas de Senhorim, Santo António de

João Alberto Abrantes

Rua Josefa Carlota, 12 -1º
3525-078 Canas de Senhorim
Tel.: 966 265 727 | Fax: 232 183 014
misericordiacanasdesenhorim@gmail.com

1999

Carregal do Sal

Helena Gonçalves da Cruz

Quinta da Alagoa
3430-134 Carregal do Sal
Tel.: 232 961 735 | Fax: 232 961 737
geral@santacasacarregal.pt
www.misericordiacarregaldosal.com

33 177 1965

Castro Daire

Rui Pinto Rodrigues

Avenida da Misericórdia, 38
3600-202 Castro Daire
Tel.: 232 319 040
scmcastrodaire@sapo.pt
www.scmcastrodaire.com

197 603 1861

Cinfães

Jorge Manuel Rego de Noronha

Rua General Humberto Delgado
4690-040 Cinfães
Tel.: 255 561 421 | Fax: 255 561 174
scmcinfães@gmail.com
www.scmcinfães.pt

103 197 1951

Lamego

António Marques Luís

Largo Dr. João de Almeida
5100-095 Lamego
Tel.: 254 612 057 | Fax: 254 614 538
geral@scmlamego.pt
www.scmlamego.pt

130 264 1519

Mangualde

José Tomás

Av. General Humberto Delgado, 20
3530-115 Mangualde
Tel.: 232 622 577
geral@scmmangualde.pt
www.scmmangualde.pt

146 230 1613

Moimenta da Beira

José Agostinho Correia

Rua Humberto Delgado, 65
- Bairro Aguiar
3620-308 Moimenta da Beira
Tel.: 254 582 789 | Fax: 254 588 070
geral@scmmoimenta.pt
www.scmmoimenta.pt

55 499 1951

Mortágua

Vitor Manuel Fernandes

Rua António José Branquinho
da Fonseca, 4 3450-151 Mortágua
Tel.: 231 927 490 | Fax: 231 927 499
geral@scmmortagua.pt
www.scmmortagua.pt

157 888 1948

Oliveira de Frades,

Nossa Senhora dos Milagre de Serafim de Oliveira Soares

Rua Coronel Neves
3680-119 Oliveira de Frades
Tel.: 232 760 330 | Fax: 232 760 331
misofrades@mail.telepac.pt
www.mnsm-oliveirafrades.pt

110 380 1930

Penalva do Castelo

Joana Cardoso

Rua do Lar
3550-144 Penalva do Castelo
Tel.: 232 642 533 | Fax: 232 642 753
geral@scmpc.pt
www.scmpc.pt

80 304 1613

Penela da Beira

Serafim de Jesus Pinto

Rua do Parque, 4
3630-298 Penela da Beira
Tel.: 254 504 210 | Fax: 254 505 047
scmpb@sapo.pt

18 65 1957

Resende

Jaime Bernardino Alves

Rua António Caetano de Moura, 253
4660 - 245 Resende
Tel.: 254 870 180 | Fax: 254 870 189
geral@scmr.pt www.scmr.pt

180 501 1939

Santa Comba Dão

Rui Prata dos Santos

Quinta do Pereiro
3440-393 Santa Comba Dão
Tel.: 232 880 045 | Fax: 232 880 049
misericordia.scdao@gmail.com
www.scmcsdcao.pt

101 205 1571

Santar

Infância Pamplona

Largo da Misericórdia 3520-127 Nelas
Tel.: 232 942 558 | Fax: 232 942 558
scmsantar@gmail.com
www.scmsantar.com

54 297 1636

São João da Pesqueira

José Filipe Mendes Pereira

Praça da República
5130-322 São João da Pesqueira
Tel.: 254 094 755 | 963 164 057
scmpesqueira@gmail.com

1912

São Pedro do Sul, Santo António de

José da Cruz Fernandes

Rua da Misericórdia, 6
3660-474 S. Pedro do Sul
Tel.: 232 720 460 | Fax: 232 720 465
cruzfernandes@mspsul.com.pt
www.mspsul.com.pt

177 564 1875

Sernancelhe

Romeu Ferreira dos Santos

Rua do Penedo 3640-236 Sernancelhe
Tel.: 254 595 288 | Fax: 254 594 131
secretariageral@santacasasernancelhe.pt
www.misericordiadessernancelhe.weebly.com

84 150 1708

Tabuaço

Pe. Luís Ribeiro da Silva

Rua Rainha D. Leonor 5120-384 Tabuaço
Tel.: 254 780 100 | Fax: 254 780 108
geral@scmtabuaco.pt
www.scmtabuaco.pt

38 101 1932

Tarouca

Rui Guedes Raimundo

Rua de S. Miguel 3610-143 Tarouca
Tel.: 254 679 410 | Fax: 254 679 413
santacasatarouca@mail.telepac.pt
www.scmtarouca.org

145 770 1683

Tondela

Carlos Manuel Cunha

Av. Visconde de Tondela, 197
3460-526 Tondela
Tel.: 232 814 190 | Fax: 232 814 199
miseric.tondela@gmail.com
www.scmtondela.pt

86 265 1952

Vale de Besteiros

Fernando de Almeida Meneses

Rua do Infântário, 14 - Ladeira
3465-129 Castelões
Tel.: 232 851 878 | Fax: 232 852 621
misericordiavalebesteiros@hotmail.com
www.misericordiavalebesteiros.pt

70 145 1981

Viseu

Adelino Almeida Costa

Largo Major Teles, 1 3500-212 Viseu
Tel.: 232 470 770 | Fax: 232 425 528
geral@scmviseu.com www.scmviseu.com

395 1300 1516

Vouzela

Luís Alcides Pinto Melo

Rua Ribeiro Cardoso, 47 3670-257 Vouzela
Tel.: 232 740 400 | Fax: 232 740 406
geral@scmvouzela.com.pt
www.scmvouzela.pt

85 221 1498

Secretariado Regional

secretarial.viseu@ump.pt

Coordenação

José Augusto Silveira

Presidente

José Tomás

Mangualde

Primeiro Secretário

António Marques Luís

Lamego

Segundo Secretário

Rui Pinto Rodrigues

Castro Daire

Rogar a Deus pelos vivos e pelos defuntos



PAULO BUCHINHO

OBRA DE MISERICÓRDIA ESPIRITUAL

ÍNDICE GERAL

A

ABRANTES	100
ÁGUEDA	28
AGUIAR DA BEIRA	68
ALANDROAL	58
ALBERGARIA-A-VELHA	28
ALBUFEIRA	64
ALCÁ CER DO SAL	106
ALCÁÇOVAS	58
ALCAFOZES	48
ALCANEDE	100
ALCANTARILHA	64
ALCOBAÇA	74
ALCOCHETE	106
ALCOUTIM	64
ALDEIA GALEGA DA MERCEANA	80
ALEGRETE	90
ALENQUER	80
ALFAIATES	68
ALFÂNDEGA DA FÉ	44
ALFEIZERÃO	74
ALGOSO	44
ALHANDRA (ASSOCIAÇÃO DO HOSPITAL CIVIL E MISERICÓRDIA DE ALHANDRA)	80
ALHOS VEDROS	106
ALIJO	116
ALJEZUR	64
ALJUBARROTA	74
ALJUSTREL	34
ALMADA	106
ALMEIDA	68
ALMEIRIM	100
ALMODÓVAR	34
ALPALHÃO	90
ALPEDRINHA	48
ALTARES	24
ALTER DO CHÃO	90
ALVAIÁZERE	74
ÁLVARO	48
ALVERCA DA BEIRA	68
ALVITO	34
ALVOR	64
ALVORGE	74
AMADORA	80

AMARANTE	96
AMARES	38
AMIEIRA DO TEJO	90
ANADIA	28
ANGRA DO HEROÍSMO	24
ANSIÃO	74
ARCOS DE VALDEVEZ	110
ARÉZ	90
ARGANIL	54
ARMAÇÃO DE PÊRA	64
ARMAMAR	120
AROUCA	28
ARRAIOLOS	58
ARRONCHES	90
ARRUDA DOS VINHOS	80
ATOUGUIA DA BALEIA	74
AVEIRO	28
AVIS	90
AZAMBUJA	80
AZARUJA	58
AZEITÃO	106
AZINHAGA	100
AZURARA	96

B

BAIÃO	96
BARCELOS	38
BARREIRO	106
BATALHA	74
BEJA	34
BELMONTE	48
BENAVENTE	100
BENEDITA	74
BISMULA	68
BOLIQUEIME	64
BOMBARRAL	74
BORBA	58
BOTÃO (SÃO MATEUS)	54
BOTICAS	116
BRAGA	38
BRAGANÇA	44
BUARCOS	54

C

CABEÇÃO	58
CABECEIRAS (S. MIGUEL DE REFOJOS)	38
CABEÇO DE VIDE	90
CABRELA	58
CADAVAL	80
CALDAS DA RAINHA	75
CALHETA / AÇORES	24
CALHETA / MADEIRA	86
CAMINHA	110
CAMPO MAIOR	90
CANAS DE SENHORIM	120
CANHA	106

CANO	90
CANTANHEDE	54
CARDIGOS	100
CARRAZEDA DE ANSIÃES	44
CARREGAL DO SAL	120
CARTAXO	100
CASCAIS	80
CASTANHEIRA DE PERA	75
CASTELO BRANCO	48
CASTELO DE PAIVA	28
CASTELO DE VIDE	90
CASTRO DAIRE	120
CASTRO MARIM	64
CELORICO DA BEIRA	68
CELORICO DE BASTO (S. BENTO DE ARNÓIA)	38
CERVA	116
CHAMUSCA	100
CHAVES	116
CINFÃES	120
COIMBRA	54
CONDEIXA-A-NOVA	54
CONSTÂNCIA	100
CORUCHE	100
CORVO	24
COVILHÃ	48
CRATO (VILA DO)	90
CUBA	34

D

DIVINO ESPÍRITO SANTO DA MAIA	24
-------------------------------	----

E

ELVAS	90
ENTRADAS	34
ENTRONCAMENTO	100
ERICEIRA	80
ESPINHO	28
ESPOSENDE	38
ESTARREJA	28
ESTÔMBAR	64
ESTREMOZ	58
ÉVORA	58
ÉVORAMONTE	58

F

FAFE	38
FÃO	38
FARO	64
FÁTIMA – OURÉM	100
FELGUEIRAS	96
FERREIRA DO ALENTEJO	34
FERREIRA DO ZÉZERE	100
FIGUEIRA DE CASTELO RODRIGO	68
FIGUEIRÓ DOS VINHOS	75
FORNOS DE ALGODRES	68

FREAMUNDE	96
FREIXO DE ESPADA À CINTA	44
FRONTEIRA	90
FUNCHAL	86
FUNDÃO	48

G

GÁFETE	91
GALIZES	54
GAVIÃO	91
GÓIS	54
GOLEGÃ	101
GONDOMAR (VERA CRUZ DE)	96
GOUVEIA	68
GRÂNDOLA	106
GUARDA	68
GUIMARÃES	38

H

HORTA	24
-------	----

I

IDANHA-A-NOVA	48
ÍLHAVO	28

L

LADOEIRO	48
LAJES DAS FLORES	24
LAJES DO PICO	24
LAGOA	64
LAGOS	64
LAMEGO	120
LAVRE	58
LEIRIA	75
LINHARES DA BEIRA	68
LOULÉ	64
LOURES	80
LOURIÇAL	75
LOURINHÃ	80
LOUSÃ	54
LOUSADA	96

M

MAÇÃO	101
MACEDO DE CAVALEIROS	44
MACHICO	86
MADALENA DO PICO	24
MAFRA	80
MAIA	96
MANGUALDE	120
MANTEIGAS	68
MARCO DE CANAVESES	96
MARINHA GRANDE	75
MARTELEIRA	81
MARVÃO	91
MATOSINHOS (BOM JESUS DE)	96

MEALHADA	28	PALMELA	106
MÊDA	69	PAMPILHOSA DA SERRA	55
MEDELIM	48	PAREDES	96
MELGAÇO	110	PAREDES DE COURA	110
MELO	69	PAVIA	59
MÉRTOLA	34	PEDRÓGÃO GRANDE	75
MESÃO FRIO	116	PEDRÓGÃO PEQUENO	48
MESSEJANA (NOSSA SENHORA DA ASSUNÇÃO DE)	34	PENACOVA	55
MEXILHOEIRA GRANDE	65	PENAFIEL	97
MIRANDA DO CORVO	54	PENALVA DO CASTELO	120
MIRANDA DO DOURO	44	PENAMACOR	48
MIRANDELA	44	PENELA	55
MOGADOURO	44	PENELA DA BEIRA	120
MOIMENTA DA BEIRA	120	PENICHE	75
MONÇÃO	110	PERNES	101
MONCARAPACHO	65	PESO DA RÉGUA	116
MONCHIQUE	65	PINHEL	69
MONDIM DE BASTO	116	POMBAL	75
MONFORTE	91	PONTA DELGADA	24
MONSANTO	48	PONTE DA BARCA	110
MONSARAZ	58	PONTE DE LIMA	110
MONTALEGRE	116	PONTE DE SOR	91
MONTALVÃO	91	PORTALEGRE	91
MONTARGIL	91	PORTEL	59
MONTEMOR-O-NOVO	58	PORTIMÃO	65
MONTEMOR-O-VELHO	54	PORTO	97
MONTIJO	106	PORTO DE MÓS	76
MORA	58	PORTO SANTO	86
MORTÁGUA	120	PÓVOA DE LANHOSO	38
MOSCAVIDE	81	PÓVOA DE SANTO ADRIÃO	81
MOURA	34	PÓVOA DE VARZIM	97
MOURÃO	59	POVOAÇÃO	24
MURÇA	116	PRAIA DA VITÓRIA	24
MURTOSA	28	PROENÇA-A-NOVA	48
		PROENÇA-A-VELHA	49

N

NISA	91
NORDESTE	24

O

ÓBIDOS (VILA DE)	75
OBRA DA FIGUEIRA	54
ODEMIRA	34
OEIRAS	81
OLEIROS	48
OLHÃO	65
OLIVEIRA DE AZEMÉIS	28
OLIVEIRA DE FRADES (NOSSA SENHORA DOS MILAGRES DE)	120
OLIVEIRA DO BAIRRO	29
OURIQUE	34
OVAR	29

P

PAÇOS DE FERREIRA	96
-------------------	----

R

REDINHA	76
REDONDO	59
REGUENGOS DE MONSARAZ	59
RESENDE	121
RIBA D'AVE	38
RIBEIRA DE PENA	116
RIBEIRA GRANDE	25
RIO MAIOR	101
ROSMANINHAL	49

S

S. BRÁS DE ALPORTEL	65
S. JOÃO DA MADEIRA	29
S. JOÃO DA PESQUEIRA	121
S. PEDRO DO SUL (SANTO ANTÓNIO DE)	121
S. ROQUE DO PICO	25
S. ROQUE DE LISBOA (IRMANDADE DE)	81
S. VICENTE DA BEIRA	49
SABROSA	116

SABUGAL	69
SALVATERRA DE MAGOS	101
SALVATERRA DO EXTREMO	49
SANGALHOS	29
SANTA COMBA DÃO	121
SANTA CRUZ DA ILHA DAS FLORES	25
SANTA CRUZ DA MADEIRA	86
SANTA MARIA DA FEIRA	29
SANTAR	121
SANTARÉM	101
SANTIAGO DO CACÉM	106
SANTO ANTÓNIO DA LAGOA	25
SANTO TIRSO	97
SANTULHÃO	44
SARDOAL	101
SARZEDAS	49
SEGURA	49
SEIA	69
SEIXAL	106
SEMIDE	55
SERNANCELHE	121
SERPA	35
SERTÃO	49
SESIMBRA	107
SETÚBAL	107
SEVER DO VOUGA	29
SILVES	65
SINES	107
SINTRA	81
SOALHEIRA	49
SOBRAL DE MONTE AGRAÇO	81
SOBREIRA FORMOSA	49
SOITO	69
SOURE	55
SOUSEL	91

T

TÁBUA	55
TABUAÇO	121
TAROUÇA	121
TAVIRA	65
TENTÚGAL	55
TERENA	59
TOMAR	101
TONDELA	121
TORRÃO	107
TORRE DE MONCORVO	44
TORRES NOVAS	101
TORRES VEDRAS	81
TRANCOSO	69
TROFA	97

U

UNHÃO (NOSSA SENHORA DO ROSÁRIO DE)	97
-------------------------------------	----

V

VAGOS	29
VALE DE BESTEIROS	121
VALE DE CAMBRA	29
VALENÇA	110
VALONGO	97
VALPAÇOS	116
VEIROS	59
VENDA DO PINHEIRO	81
VENDAS NOVAS	59
VIANA DO ALENTEJO	59
VIANA DO CASTELO	110
VIDIGUEIRA	35
VIEIRA DO MINHO	38
VILA ALVA	101
VILA COVA DE ALVA	55
VILA DA PRAIA DA GRACIOSA	25
VILA DAS VELAS	25
VILA DE CUCUJÃES	29
VILA DE FRADES	35
VILA DE PEREIRA	55
VILA DE REI	49
VILA DE SANTA CRUZ DA GRACIOSA	25
VILA DE S. SEBASTIÃO	25
VILA DO BISPO	65
VILA DO CONDE	97
VILA DO PORTO	25
VILA FLOR	44
VILA FRANCA DE XIRA	81
VILA FRANCA DO CAMPO	25
VILA NOVA DA BARQUINHA	101
VILA NOVA DE CERVEIRA	110
VILA NOVA DE FIMALICÃO	39
VILA NOVA DE FOZ CÔA	69
VILA NOVA DE GAIA	97
VILA NOVA DE POIARES (NOSSA SENHORA DAS NECESSIDADES)	55
VILA POUCA DE AGUIAR	117
VILA REAL	117
VILA REAL DE SANTO ANTÓNIO	65
VILA VELHA DE RÓDÃO	49
VILA VERDE	39
VILA VIÇOSA	59
VILAR MAIOR	69
VIMIEIRO	59
VIMEIRO	76
VIMIOSO	45
VINHAIS	45
VISEU	121
VIZELA	39
VOUZELA	121



MIȘERICÓRDIAS INATIVAS

Açores

Vila Nova | São Miguel

Aveiro

Esgueira

Beja

Barrancos

Beringel

Castro Verde

Colos

Garvão

Panóias

Vila Nova da Baronia

Vila Nova de Milfontes

Vila Ruiva

Braga

Terras de Bouro

Vilaça

Bragança

Azinhoso

Castelo Branco

Belver

Castelo Novo

Penha Garcia

Zebreira

Coimbra

Vila Nova de Anços

Évora

Erra

Juromenha

Meixial

Noudar

Faro

Cacela

Carvoeiro

Guarda

Castelo Mendo

Castelo Rodrigo

Gonçalo

Sortelha

Valhelhas

Vilar de Amargo

Vila de Touro

Leiria

Abiul

Alpedriz

Pederneira

Lisboa

Alverca do Ribatejo

Alvorninha

Amoreira

Belas

Castanheira do Ribatejo

Cela

Colares

Cós

Évora de Alcobaça

Maiorga

Povos

São Pedro da Caldeira

Santa Catarina

Vila Verde dos Francos

Madeira

Porto Santo

Portalegre

Assumar

Barbacena

Benavila

Carvoeira

Chancelaria

Galveias

Ouguela

Póvoa e Meadas

Seda

Tolosa

Porto

Miragaia

Santarém

Asseiceira

Atalaia

Carvoeiro

Casével

Samora Correia

Tancos

Setúbal

Alvalade

Viana do Castelo

Valadares do Minho

Vila Real

Santa Marta de Penaguião

Visu

Ariz

Castendo

Marialva

Penedono

Sátão



Innovative solutions for high performance
cleaning and healthcare supplies.



INOVGRUPO

T. 252 218 812

E. geral@inovgrupo.com

M. Rua António Joaquim Campos Monteiro, 700
4780-165 Santo Tirso



FICHA TÉCNICA

Produção: União das Misericórdias Portuguesas
Realização: Gabinete de Comunicação e Imagem
Coordenação: Bethania Pagin
Design Gráfico: Mário Henriques
Ilustrações: Paulo Buchinho
Impressão e Acabamento: Grafisol
ISBN: 978-989-8375-19-3
Número de edição: 1ª edição
Depósito Legal: 294525/09
Junho de 2020

Contactos

Rua de Entrecampos, 9 1000-151 Lisboa
Tel.: 21 811 05 40
Fax: 21 811 05 45
E-mail: geral@ump.pt

E se a confiança e a dignidade
de quem sofre de incontinência
forem restauradas?

A incontinência é uma doença que muito afeta
a qualidade de vida da população envelhecida.

Na HARTMANN, estamos focados nas implicações
físicas e psicológicas do problema.



UNIÃO DAS MISERICÓRDIAS
PORTUGUESAS